



TECNOLOGIA E CONFORTO

Com automação em todos os ambientes, projeto de apartamento valoriza a integração e a convivência.

Páginas 7

PROJETO

PARA BONS *momentos*

INSPIRADA NAS CANTINAS ITALIANAS
E NOS RESTAURANTES EUROPEUS
INTIMISTAS, A ARQUITETA BRUNA
CONSTANTIN DESENVOLVEU O
PROJETO DESTA PIZZARIA



Localizada no centro de Santa Cruz do Sul, a pizzaria foi projetada para transmitir a sensação de bem-estar, felicidade, de relaxar, de desfrutar de bons momentos ao lado de quem amamos, com uma arquitetura voltada para o antigo, remetendo ao charme das cantinas italianas.

De acordo com Bruna, que também é proprietária do estabelecimento, a premissa desse projeto foi que o ambiente transmitisse uma mistura de sensações e sentimentos para os clientes que chegam ali.

A delicadeza e aconchego que o simples pode proporcionar é transmitido nos itens decorativos, e na iluminação mais intimista. Já a paleta de cores quentes e o charme das janelas e portas antigas combinaram perfeitamente para a proposta do projeto.

23 anos

TOP SIGN
impressão digital

99781-4289
top_sign_adesivos

COBERPAN
Ambientes, cama, mesa e banho

@coberpan - (51) 999085009
Rua Ernesto Alves 996 - Santa Cruz do Sul

BRUNA CONSTANTIN
ARQUITETURA

CAU/RS 118688-4

(51) 9 9733-0400
Rua Tenente Coronel Brito, 138 - Sala 02

**REFRIGERAÇÃO
TECNOWEG**
Comércio e Indústria de equipamentos e peças de refrigeração

(51) 9.9712.8320
tecnoweg@yahoo.com.br
@tecnowegrefrigeracao

**GASIMA HOME
TECH**
#vocênocontrole

Automação residencial
Áudio e Vídeo
Iluminação
Geração de Energia

Fones: (51) 3717 9933 / (51) 9 9146 4941
www.gasimahometech.com.br

Fotos: Rafaely Machado



PROJETO

BELEZA E *aconchego*

A ARQUITETA BRUNA CONSTANTIN PROJETOU O QUARTO DO BENTO COM UM DÉCOR AFETIVO E PENSADO NÃO APENAS A PARTIR DA ESTÉTICA, MAS CONDUZIDO POR DETALHES



Preparar o quarto do bebê, ainda mais quando é do primeiro filho, situação em que tudo é novidade, é um misto de expectativa e emoção, e gera empolgação e satisfação muito grande para os futuros pais. E para que tudo ficasse perfeito, eles buscaram a ajuda de Bruna.

Segurança, funcionalidade dos móveis, personalidade, estética e o orçamento dos pais foram alguns dos fatores levados em consideração para a elaboração do projeto.

O projeto traz o conceito de Safari nos seus detalhes, que é um dos clássicos da decoração infantil e remete à natureza. O

tema é alegre e repleto de simbolismo, ideal para as famílias apaixonadas por animais e que desejam estimular o amor pela natureza desde cedo.

A arquiteta buscou um ambiente aconchegante e minimalista, com marcenaria em base neutra, toque de verde e papel de parede trazendo cor ao ambiente.

Além da funcionalidade e segurança no atendimento de todas as necessidades da criança que chega recém-nascida, a disposição do mobiliário e futuras adaptações já foram pensadas ao longo do crescimento do pequeno Bento.

BRUNA CONSTANTIN
ARQUITETURA

CAU/RS 118688-4

(51) 9 9733-0400

Rua Tenente Coronel Brito, 138 - Sala 02

Alphos
móveis sob medida

Douglas Kumm

☎ 51 9 9918 6133

📱 alphasmoveis

alphosmoveis@hotmail.com

Av. João Pessoa, 836, Santo Inácio
Santa Cruz do Sul - RS

Cantinho

b e b e

Enxoval para bebê, jogos de cama
casal e solteiro**Marise Toebe Mohr**

☎ 3715-2885

☎ 99971-8999

☎ 99373-4592

Rua: Padre José Belzer, nº51**Bairro: Arroio Grande****Santa Cruz do Sul/RS**

📱 Cantinhodobebe_marise

Casa dos Estofados

📞 (51) 3056-4640

📱 casadosestofados

📱 @casadosestofados

📍 Rua Venâncio Aires, 425 - SCS

PROJETO

ESPAÇO *versátil*

**A ARQUITETA
DAIANA LANZA,
DO ESCRITÓRIO
D ARQUITETURA,
ASSINA O PROJETO
DE INTERIORES QUE
TRANSFORMOU UMA
SALA COMERCIAL
NUMA BELA LOJA
DE ARTIGOS DE
DECORAÇÃO**

André Sheffer



Quando pensou em ter uma loja de decoração, Fabiana Gitzel procurou a ajuda profissional de Daiana. A opinião de alguém com experiência, segundo Fabiana, seria importante para a escolha do local onde se instalaria a La Bella Casa. Com a definição do lugar, o desafio da arquiteta foi transformar o amplo espaço sem alterar o projeto estrutural existente, com a colocação de paredes para dividir ambientes. Assim, os espaços foram definidos pela disposição dos móveis.



ARQUITETURA

Daiana Lanza

CAU 67425-7

51 99673.9491
Av. João Pessoa, 144 sala B
Aquarius Flat Hotel | Santa Cruz do Sul/RS

@@romanzza.santacruz

(51) 3715.5577
Rua Gaspar Silveira Martins, 1269

La Bella Casa

Home Decor

Marechal Deodoro, 79
@@decor.labellacasa

SOLUÇÕES EM COMUNICAÇÃO VISUAL

@@b_cuatro

Fotos: Rafaelly Machado



1 Já na entrada da loja, o cliente encontra um ambiente de sala, com sofá e tapete que formam uma base em tons neutros para receber objetos de decoração em cores e formatos variados. Assim, ele pode imaginar e visualizar composições para ter na própria casa.

2 e 3 Na parede da outra extremidade, um balcão, que serve para armazenar o estoque. Para fazer composição com ele, prateleiras em MDF em estrutura de metal, onde os produtos ficam expostos. A parede de fundo foi pintada na mesma cor verde do balcão, dispensando o uso de mais madeira.

4 e 5 Na ampla vitrine, o mesmo padrão da estrutura de metal, porém com prateleiras de vidro, que permitem mais visibilidade da loja de quem olha a vitrine, bem como mais entrada de luz.

6 O balcão de atendimento, que também serve de expositor, é todo ripado em branco para atender ao desejo da cliente, com tampo de madeira em tom natural.

7 Uma estante em madeira e com nichos vazados serve de divisória para a copa, mas a mantém integrada ao restante do espaço. Além disso, também funciona como expositor.

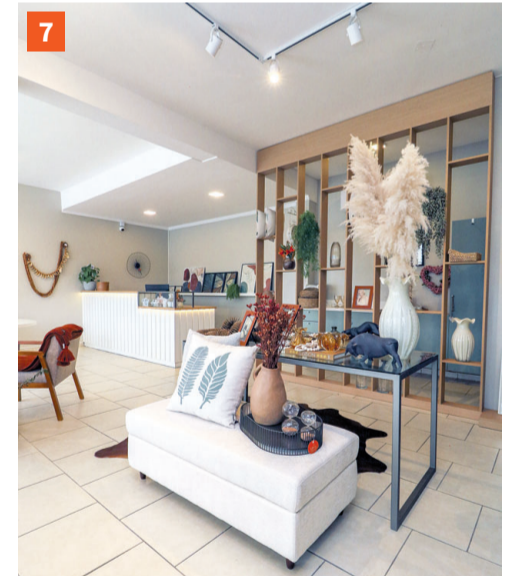

MARMORARIA
SANTA CRUZ
MÁRMORES E GRANITOS

A Arte e o Bom Gosto
em Marmores e Granitos

Rua Padre Amstad, 75
Fone (051) 3717-1755
www.marmorariasantacruz.com.br

ALDEMATT
Comércio de Material Elétrico,
Lustres e Luminárias

☎ 3713.2314 - 3717.3560
☎ 98505.0002

R. Carlos Trein Filho, 97 - Centro
Santa Cruz do Sul/RS

📱 aldematt.rs
📍 aldematt
✉ aldematt@bol.com.br

VITORIANA
DESDE 1984
Peças para Decoração

📱 @rogerioagricola

LINHA
SANTACRUZ
VIDROS

Tudo em vidros temperados,
laminados, box para banheiro,
espelhos e persianas

Av. Prof. Orlando
Baumhardt 2129
Linha Santa Cruz - SCS/RS

☎ 3717.2692
☎ 9.9688.1477

PROJETO

HARMONIA *perfeita*

OS ARQUITETOS DAIANE HENNIG E ADRIANO KUMM, DO ESCRITÓRIO ATHOS ARQUITETURA, SÃO OS RESPONSÁVEIS PELA TRANSFORMAÇÃO DE UM IMÓVEL RESIDENCIAL NUM BELO SALÃO DE BELEZA



Para melhor atender os clientes, o salão Bioma VisionHair mudou-se para um novo e mais amplo espaço. Fundamentada em sistema construtivo misto de alvenaria e madeira, a edificação, que antes tinha características residenciais, ganhou revestimentos e uma fachada contemporânea para se adequar ao novo uso.

A proposta buscou atender a todas as demandas solicitadas, aliando função e apelo estético numa edificação onde delicadeza e sofisticação são os fatores mais relevantes. Tons claros e a transparência dos grandes planos de vidro proporcionam leveza à fachada, contrastando com a força adquirida em sua base através do “tijolinho”. O azul profundo na porta gera hierarquia e demarca o acesso principal da edificação.



O projeto de interiores desse salão foi desenvolvido a partir da premissa de gerar a “experiência” através do espaço, proporcionando às pessoas uma nova atmosfera no cuidado com o cabelo. Através da escolha de uma materialidade natural, onde a madeira da estrutura assume grande destaque nes-



se projeto, a pedra natural do piso em ardósia, a vegetação suspensa, os tons terrosos na decoração e mobiliário, bem como os grandes planos de vidro, que permitem a entrada de muita luz natural, complementam-se e reforçam a ideia de bioma, espaço onde a vida acontece.

Na recepção, foi inserido um pouco de conceito industrial que já vem acompanhando a proprietária na sua jornada. Paredes descascadas, deixando visível o tijolo da edificação original, contrastam com os expositores em estrutura metálica e assoalho de madeira. Mesinhas de centro antigas compõem o ambiente, absorvendo também a função de expositor de produto.



A
ATHOS
ARQUITETURA

athosstudiodearquitetura@gmail.com
@athos.scs

GF
Construções

24 anos de experiência
(51) 99663.5747

MADEIRAS
LAUTERIO HENNIG
DESDE 2006

(51) 9 9970.3857
Vale do Sol - RS

NEWSODHER
ACABAMENTOS

(51) 9.9691.9904
@new_sodher
www.newsodher.com.br
Avenida Euclides Kliemann, 2168
Santa Cruz do Sul - RS

PROJETO

REQUINTE *funcional*

**CONCEBIDO PELA
EQUIPE DO DP STUDIO
ARQUITETURA,
ESPAÇO VALORIZA
A INTEGRAÇÃO DE
AMBIENTES**



As arquitetas Patricia Lopes, Ana Jantsch e Juliana Porto desenvolveram o projeto de interiores para os apartamentos modelo no Condomínio Parque das Nascentes. Hoje apresentando o projeto da área social do Edifício Jaspe, que traz funcionalidade com muito requinte, qualidade e conforto.

O apartamento possui área privativa de 65,62m², conta com dois dormitórios, um amplo hall de entrada integrado com a sala de estar e cozinha, onde a cristaleira iluminada e com portas de vidro refletiva servem de apoio para a cozinha compacta. O plano de espelho acima do sofá confere maior amplitude para o ambiente.

Rafaelly Machado



Pensando num cliente moderno e antenado às novas tecnologias, as arquitetas trabalharam com automação em todos os ambientes, iluminação moderna, focada e com materialidades que remetem ao estilo urbano, como o metal e as cores de preto e cinza compondo com a decoração atemporal do espaço.

A bancada da cozinha é toda revestida com quartzo calacata e bem iluminada na área de trabalho. Já a área de serviço, separada da cozinha por portas de correr, conta com um tanque esculpido em quartzo calacata.

O banheiro é trabalhado com os mesmos tons que compõe, o ambiente e conta com um espelho retroiluminado, ideal para os cuidados do dia a dia

Rafaelly Machado



Divulgação/GS



Divulgação/GS



DP STUDIO
ARQUITETURA

PATRICIA LOPES
Arquiteta e Urbanista
CAU RS A 67447-8

ANA JANTSCH
Arquiteta e Urbanista
CAU RS A 64321-1

JULIANA PORTO
Arquiteta e Urbanista
CAU RS A 271203-2

(51) 9.9240.2222

PAISAGISMO GESTÃO MAQUETES RESIDENCIAL COMERCIAL INTERIORES

@dpstudioarq
Av. João Pessoa 607, Santa Cruz do Sul



evolve
Evoluindo seu ambiente

WhatsApp (51) 9971.8164 Instagram @evolve.santacruz
Rua Tenente Coronel Brito, 141 Loja 5

SÃO PEDRO
MARMORARIA

Carlos Eduardo 51 99933-3227
Pietro Possebon 51 99649-5484

www.GRUPOSAOPEDRO.COM.BR

Acesso Euclides Bento Pereira, 18 - Sobradinho | RS



Estamos atualizados e preparados para cumprir a norma de desempenho de edificações habitacionais - ABNT 15575 - CURSO CERTIFICADO ABNT

eduardo burgos
ARQUITETURA

www.burgosarquitetura.com

(51) 99995-3594 | @burgos.arquitetura | duduburgos@yahoo.com.br
Rua Gaspar Silveira Martins, 1918, Santa Cruz do Sul

JDE **JOÃO DICK**
EMPREENDIMENTOS

CAU A67435-4

✓ Mais de 5 anos de experiência no setor

✓ Equipe de Engenharia de Projetos e Instalação Própria

As melhores soluções de engenharia elétrica e tecnologias você encontra aqui:

Automação

Aspiração central

Áudio e vídeo

Piso aquecido

Instalações elétricas

Energia solar fotovoltaica

Entre em contato com nossa equipe e solicite um orçamento para o seu sistema de aspiração central.

📱 hillemsolucoeselétricas 📞 (51) 9 8233.0042

Rua Carlos Trein Filho, 824 - Centro, Santa Cruz do Sul/RS

Soluções
Elétricas

Hillem.

TECNOLOGIA

AMBIENTES LIMPOS *de verdade*

Você já deve ter ouvido falar de aspiração central, ou aspirador central, como são comumente chamados. Você também provavelmente já ouviu falar que os aspiradores centrais são ótimos, mas há muitas pessoas que não sabem bem o que são. Então, o que é um sistema de aspiração central?

De acordo com Marcio André Hillesheim, engenheiro de controle e automação da Hillem Soluções Elétricas, um aspirador central é essencialmente um aspirador instalado a partir de um projeto personalizado, dimensionado de acordo com o imóvel.

Geralmente instalado em locais isolados, longe dos ambientes comuns, o sistema utiliza tubulações embutidas nas paredes da casa, indo da central até cada ponto onde se pretende ter uma tomada de aspiração na parede, semelhante a uma tomada elétrica baixa. Nela vai se acoplar uma mangueira para aspirar o ambiente ou um ponto de sucção no nível do piso. Nesse caso, a pessoa varre a sujeira até perto e ela é literalmente sugada por esse ponto.

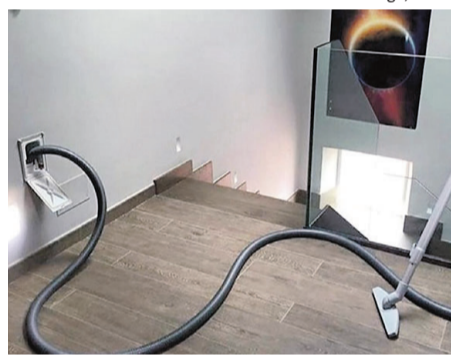

Divulgação/GS

“Por conta de seu baixo custo e fácil instalação, a aspiração central vem fazendo parte cada vez mais de sistemas de automação residencial e projetos de automação residencial. É muito mais prático e eficiente na limpeza do dia a dia e, além disso, existe um sistema onde a mangueira fica guardada dentro da própria tubulação”, acrescenta o engenheiro. Importante destacar que como a tubulação passa pela casa, é indispensável que, pelo menos, a parte estrutural seja feita durante a obra. Por isso, quanto antes o cliente buscar ajuda de uma empresa especialista, melhor.

Vantagens

Em ambientes residenciais, como casas e apartamentos, a maior vantagem da aspiração central é a melhora da qualidade interna do ar. Isso está diretamente ligado à redução de sintomas de alergias e doenças respiratórias.

Como a central de aspiração é instalada em um local mais isolado e não há recirculação do ar, a aspiração retira todos os ácaros e micropoeira dos ambientes de convívio, como quartos e salas. Pelo mesmo motivo, o aspirador é silencioso, já que o barulho do motor fica longe do ambiente aspirado, tornando a limpeza mais tranquila.

Já em ambientes comerciais, como escritórios, igrejas, cinemas e afins, a aspiração central diminui o tempo de limpeza e os custos, pois permite que a aspiração seja feita durante o expediente.

Em cabeleireiros, barbearias, pet shops e veterinários, ambientes com muito pelo de animais, a aspiração central faz com que a limpeza seja melhor e mais rápida, possibilitando o atendimento de mais clientes ao longo do dia.

Independentemente do tipo de imóvel, a aspiração central valoriza o ambiente, criando um diferencial. O custo de implantação é muito baixo em comparação com o custo total da obra, e a instalação é realizada de forma rápida.

VALE A PENA?

Hillesheim garante que sim. Ele explica que o sistema de aspiração central é até cinco vezes mais potente que um aspirador de pó convencional. Os componentes das centrais são mais robustos e duráveis. Além do mais, o sistema de aspiração central não recircula o ar no ambiente aspirado. As centrais possuem um duplo sistema de filtragem, que retém a sujeira grossa e partículas finas. Contudo, se mesmo assim alguma partícula não for filtrada, o ar aspirado não volta ao ambiente aspirado, mas é expelido para fora de casa com uma tubulação no lugar onde a central de aspiração fica instalada.

Areia,
brita
e aterro

Serviço de
coleta de
entulhos
(c/ área licenciada)

Terraplenagem
(c/ maquinário de
grande e pequeno porte)

51 3719-1474 📞 51 99954-2904

✉ areialstacruz@gmail.com

📍 Rua Victor Frederico Baumhardt, 216
Distrito Industrial - Santa Cruz do Sul - RS

Areial Santa Cruz