



As melhores ofertas  
agora também no online.

Acesse e veja!

Anuncie e  
acompanhe!

# GAZETA DO SUL Classificados

**GAZETA DO SUL** É FATO

www.gaz.com.br  
SANTA CRUZ DO SUL | ANO 75 | Nº 258 | R\$ 1,50 | SÁBADO E DOMINGO, 23 E 24 DE NOVEMBRO DE 2019

## GAZETA DO SUL Classificados

SÁBADO E DOMINGO | 23 E 24 DE NOVEMBRO DE 2019

LIGUE ☎ 51 3715.7848 ou 51 3715.7959

#dsul@gazetadosul.com.br | info@gazetadosul.com.br

|                              |                     |                               |   |                             |
|------------------------------|---------------------|-------------------------------|---|-----------------------------|
| <b>1</b> Imóveis             | <b>2</b> Veículos   | <b>3</b> Serviços             | <b>4</b> Empregos                                   | <b>5</b> Diversos           |
| <b>1</b> IMÓVEIS             | <b>2</b> VEÍCULOS   | <b>3</b> SERVIÇOS             | <b>4</b> EMPREGOS                                   | <b>5</b> DIVERSOS           |
| 1.1 Aluguel                  | 2.1 Autoparts/Peças | 3.1 Serviços profissionais    | 4.1 Domésticos                                      | 5.1 Cursos/Concursos        |
| 1.2 Compra/Venda             | 2.2 Fiat            | 3.2 Técnicos                  | 4.2 Comércio  | 5.2 Turismo                 |
| 1.3 Condomínio               | 2.3 Ford            | 3.3 Tele-serviços             | 4.3 Indústria                                       | 5.3 Pesca                   |
| 1.4 Chácaras/Sítios/Fazendas | 2.4 Chevrolet       | 3.4 Profissionais liberais    | 4.4 Outras funções                                  | 5.4 Acompanhantes           |
| 1.5 Outros Imóveis           | 2.5 Volkswagen      | 3.5 Artesanato                | 4.5 Empregados em regime de prestação de serviços   | 5.5 Bares/Restaurantes      |
| 1.6 Prata                    | 2.6 Peugeot         | 3.6 Creches/Berçários         | 4.6 Empregados em regime de prestação de serviços   | 5.6 Passos-chaveados        |
| 2.1 Chevrolet                | 2.7 Renault         | 3.7 Cervejarias               | 4.7 Empregados em regime de prestação de serviços   | 5.7 Agradecimentos          |
| 2.2 Fiat                     | 2.8 Citroën         | 3.8 Tratores/Implementos      | 4.8 Empregados em regime de prestação de serviços   | 5.8 Bem-estar               |
| 2.3 Ford                     | 2.9 Honda           | 3.9 Corretoras                | 4.9 Empregados em regime de prestação de serviços   | 5.9 Passos-chaveados        |
|                              | 2.10 Toyota         | 3.10 Importados/Outros marcas | 4.10 Empregados em regime de prestação de serviços  | 5.10 Agradecimentos         |
|                              | 2.11 Mercedes-Benz  | 3.11 Serviços profissionais   | 4.11 Empregados em regime de prestação de serviços  | 5.11 Preços e Oportunidades |
|                              | 2.12 Mitsubishi     | 3.12 Técnicos                 | 4.12 Empregados em regime de prestação de serviços  | 5.12 Uidade pública         |
|                              | 2.13 Hyundai        | 3.13 Tele-serviços            | 4.13 Empregados em regime de prestação de serviços  | 5.13 Outros                 |
|                              | 2.14 Kia            | 3.14 Profissionais liberais   | 4.14 Empregados em regime de prestação de serviços  |                             |
|                              |                     |                               | 4.15 Empregados em regime de prestação de serviços  |                             |
|                              |                     |                               | 4.16 Empregados em regime de prestação de serviços  |                             |
|                              |                     |                               | 4.17 Empregados em regime de prestação de serviços  |                             |
|                              |                     |                               | 4.18 Empregados em regime de prestação de serviços  |                             |
|                              |                     |                               | 4.19 Empregados em regime de prestação de serviços  |                             |
|                              |                     |                               | 4.20 Empregados em regime de prestação de serviços  |                             |
|                              |                     |                               | 4.21 Empregados em regime de prestação de serviços  |                             |
|                              |                     |                               | 4.22 Empregados em regime de prestação de serviços  |                             |
|                              |                     |                               | 4.23 Empregados em regime de prestação de serviços  |                             |
|                              |                     |                               | 4.24 Empregados em regime de prestação de serviços  |                             |
|                              |                     |                               | 4.25 Empregados em regime de prestação de serviços  |                             |
|                              |                     |                               | 4.26 Empregados em regime de prestação de serviços  |                             |
|                              |                     |                               | 4.27 Empregados em regime de prestação de serviços  |                             |
|                              |                     |                               | 4.28 Empregados em regime de prestação de serviços  |                             |
|                              |                     |                               | 4.29 Empregados em regime de prestação de serviços  |                             |
|                              |                     |                               | 4.30 Empregados em regime de prestação de serviços  |                             |
|                              |                     |                               | 4.31 Empregados em regime de prestação de serviços  |                             |
|                              |                     |                               | 4.32 Empregados em regime de prestação de serviços  |                             |
|                              |                     |                               | 4.33 Empregados em regime de prestação de serviços  |                             |
|                              |                     |                               | 4.34 Empregados em regime de prestação de serviços  |                             |
|                              |                     |                               | 4.35 Empregados em regime de prestação de serviços  |                             |
|                              |                     |                               | 4.36 Empregados em regime de prestação de serviços  |                             |
|                              |                     |                               | 4.37 Empregados em regime de prestação de serviços  |                             |
|                              |                     |                               | 4.38 Empregados em regime de prestação de serviços  |                             |
|                              |                     |                               | 4.39 Empregados em regime de prestação de serviços  |                             |
|                              |                     |                               | 4.40 Empregados em regime de prestação de serviços  |                             |
|                              |                     |                               | 4.41 Empregados em regime de prestação de serviços  |                             |
|                              |                     |                               | 4.42 Empregados em regime de prestação de serviços  |                             |
|                              |                     |                               | 4.43 Empregados em regime de prestação de serviços  |                             |
|                              |                     |                               | 4.44 Empregados em regime de prestação de serviços  |                             |
|                              |                     |                               | 4.45 Empregados em regime de prestação de serviços  |                             |
|                              |                     |                               | 4.46 Empregados em regime de prestação de serviços  |                             |
|                              |                     |                               | 4.47 Empregados em regime de prestação de serviços  |                             |
|                              |                     |                               | 4.48 Empregados em regime de prestação de serviços  |                             |
|                              |                     |                               | 4.49 Empregados em regime de prestação de serviços  |                             |
|                              |                     |                               | 4.50 Empregados em regime de prestação de serviços  |                             |
|                              |                     |                               | 4.51 Empregados em regime de prestação de serviços  |                             |
|                              |                     |                               | 4.52 Empregados em regime de prestação de serviços  |                             |
|                              |                     |                               | 4.53 Empregados em regime de prestação de serviços  |                             |
|                              |                     |                               | 4.54 Empregados em regime de prestação de serviços  |                             |
|                              |                     |                               | 4.55 Empregados em regime de prestação de serviços  |                             |
|                              |                     |                               | 4.56 Empregados em regime de prestação de serviços  |                             |
|                              |                     |                               | 4.57 Empregados em regime de prestação de serviços  |                             |
|                              |                     |                               | 4.58 Empregados em regime de prestação de serviços  |                             |
|                              |                     |                               | 4.59 Empregados em regime de prestação de serviços  |                             |
|                              |                     |                               | 4.60 Empregados em regime de prestação de serviços  |                             |
|                              |                     |                               | 4.61 Empregados em regime de prestação de serviços  |                             |
|                              |                     |                               | 4.62 Empregados em regime de prestação de serviços  |                             |
|                              |                     |                               | 4.63 Empregados em regime de prestação de serviços  |                             |
|                              |                     |                               | 4.64 Empregados em regime de prestação de serviços  |                             |
|                              |                     |                               | 4.65 Empregados em regime de prestação de serviços  |                             |
|                              |                     |                               | 4.66 Empregados em regime de prestação de serviços  |                             |
|                              |                     |                               | 4.67 Empregados em regime de prestação de serviços  |                             |
|                              |                     |                               | 4.68 Empregados em regime de prestação de serviços  |                             |
|                              |                     |                               | 4.69 Empregados em regime de prestação de serviços  |                             |
|                              |                     |                               | 4.70 Empregados em regime de prestação de serviços  |                             |
|                              |                     |                               | 4.71 Empregados em regime de prestação de serviços  |                             |
|                              |                     |                               | 4.72 Empregados em regime de prestação de serviços  |                             |
|                              |                     |                               | 4.73 Empregados em regime de prestação de serviços  |                             |
|                              |                     |                               | 4.74 Empregados em regime de prestação de serviços  |                             |
|                              |                     |                               | 4.75 Empregados em regime de prestação de serviços  |                             |
|                              |                     |                               | 4.76 Empregados em regime de prestação de serviços  |                             |
|                              |                     |                               | 4.77 Empregados em regime de prestação de serviços  |                             |
|                              |                     |                               | 4.78 Empregados em regime de prestação de serviços  |                             |
|                              |                     |                               | 4.79 Empregados em regime de prestação de serviços  |                             |
|                              |                     |                               | 4.80 Empregados em regime de prestação de serviços  |                             |
|                              |                     |                               | 4.81 Empregados em regime de prestação de serviços  |                             |
|                              |                     |                               | 4.82 Empregados em regime de prestação de serviços  |                             |
|                              |                     |                               | 4.83 Empregados em regime de prestação de serviços  |                             |
|                              |                     |                               | 4.84 Empregados em regime de prestação de serviços  |                             |
|                              |                     |                               | 4.85 Empregados em regime de prestação de serviços  |                             |
|                              |                     |                               | 4.86 Empregados em regime de prestação de serviços  |                             |
|                              |                     |                               | 4.87 Empregados em regime de prestação de serviços  |                             |
|                              |                     |                               | 4.88 Empregados em regime de prestação de serviços  |                             |
|                              |                     |                               | 4.89 Empregados em regime de prestação de serviços  |                             |
|                              |                     |                               | 4.90 Empregados em regime de prestação de serviços  |                             |
|                              |                     |                               | 4.91 Empregados em regime de prestação de serviços  |                             |
|                              |                     |                               | 4.92 Empregados em regime de prestação de serviços  |                             |
|                              |                     |                               | 4.93 Empregados em regime de prestação de serviços  |                             |
|                              |                     |                               | 4.94 Empregados em regime de prestação de serviços  |                             |
|                              |                     |                               | 4.95 Empregados em regime de prestação de serviços  |                             |
|                              |                     |                               | 4.96 Empregados em regime de prestação de serviços  |                             |
|                              |                     |                               | 4.97 Empregados em regime de prestação de serviços  |                             |
|                              |                     |                               | 4.98 Empregados em regime de prestação de serviços  |                             |
|                              |                     |                               | 4.99 Empregados em regime de prestação de serviços  |                             |
|                              |                     |                               | 4.100 Empregados em regime de prestação de serviços |                             |

Encontre aqui o imóvel que você sempre sonhou!  
**Vendas**

IMOBILIARIA E MOBEL VENDE

vendas@imobel.com.br

www.imobel.com.br

# GAZETA DO SUL Classificados

Se interessou por  
alguma dessas ofertas?

“ CLIQUE!  
MAIS  
OFERTAS ”

E fique por dentro!



Anuncie e  
acompanhe!

51 3715.7841



# GAZETA DO SUL Classificados

LIGUE ☎ 51 **3715.7848** ☎ 51 **3715.7959**

SÁBADO E DOMINGO | 15 E 16 DE FEVEREIRO DE 2019

classi@gazetadosul.com.br • linha@gazetadosul.com.br



1

Imóveis



2

Veículos



3

Serviços



4

Empregos



5

Diversos

- |   |  |  |  |  |  |
|---|--|--|--|--|--|
| <p><b>1 IMÓVEIS</b></p> <p>1.1 Aluguel<br/>1.2 Compra/Venda<br/>1.3 Consórcio<br/>1.4 Chácaras/Sítios/Fazendas<br/>1.5 Outras Cidades<br/>1.6 Praias</p> <p><b>2 VEÍCULOS</b></p> <p>2.1 Autopeças/Acessórios<br/>2.2 Fiat<br/>2.3 Ford</p> | <p>2.4 Chevrolet<br/>2.5 Volkswagen<br/>2.6 Peugeot<br/>2.7 Renault<br/>2.8 Citroën<br/>2.9 Honda<br/>2.10 Toyota<br/>2.11 Mercedes-Benz<br/>2.12 Mitsubishi<br/>2.13 Hyundai<br/>2.14 Kia</p> | <p><b>3 SERVIÇOS</b></p> <p>3.1 Serviços profissionais<br/>3.2 Técnicos<br/>3.3 Telesserviços<br/>3.4 Profissionais liberais</p> | <p>2.15 Caminhonetes<br/>2.16 Caminhões<br/>2.17 Motos/Ciclomotores<br/>2.18 Tratores/Implementos<br/>2.19 Consórcios<br/>2.20 Importados/Outras marcas</p> <p><b>4 EMPREGOS</b></p> <p>4.1 Domésticos<br/>4.2 Comércio<br/>4.3 Indústria<br/>4.4 Outras funções<br/>4.5 Empregados que se oferecem</p> <p><b>5 DIVERSOS</b></p> <p>5.1 Negócios/Oportunidades<br/>5.2 Informática</p> | <p>5.3 Eletrodomésticos/Móveis<br/>5.4 TV/Vídeo<br/>5.5 Som/Instrumentos musicais<br/>5.6 Telefones<br/>5.7 Máquinas/Equipamentos<br/>5.8 Materiais de Construção<br/>5.9 Decoração<br/>5.10 Camping/Çaça/Pesca<br/>5.11 Títulos Sociais<br/>5.12 Animais e Veterinários<br/>5.13 Pronta-entrega</p> | <p>5.14 Cursos/Concursos<br/>5.15 Turismo<br/>5.16 Recados<br/>5.17 Acompanhantes<br/>5.18 Bares/Restaurantes<br/>5.19 Pessoas chamadas<br/>5.20 Achados e Perdidos<br/>5.21 Precos e Orações<br/>5.22 Utilidade pública<br/>5.23 Outros</p> |
|---|--|--|--|--|--|

CLIQUE!  
MAIS  
OFERTAS

## IMOBILIÁRIA É **MOBEL** VENDE

(51) 2106-2700 | vendas@imobel.com.br  
 Mal. Floriano, 140 | instagram.com/imobiliaria\_imobel  
 Santa Cruz do Sul | facebook.com/imobelsantacruzdosul

[www.imobel.com.br](http://www.imobel.com.br)

### Ed. Parque Europa - J.Europa (10010680)



R\$ 351.701,27

Apto., 01 dorm., sala de estar/jantar, lareira, banheiro, cozinha, área de serviço, box. Incorporação: R-5.101.014. Ref. Apto. 201 Bl. 01.

### Ed. Laguna - Santo Inacio (10010940)



R\$ 386.749,91

Apto., 02 dorm., sendo 01 suíte e possibilidade de 02 box por apartamento. Incorporação: R7-70.319.

### Ed. Andorra - Santo Inacio (10003331)



R\$ 395.000,00

Apto., 02 dorm., mobiliado, ótima localização.

### Ed. Neo - Centro (10010923)



R\$ 406.662,00

Apto., 02 suítes, sala de estar, sala de jantar, cozinha, área de serviço, sacada, salão de festas. Incorporação: R-12-674. Ref. Apto. 301.

### Ed. Algarve - Centro (10010296)



R\$ 409.000,00

Apto., 02 dorm., sendo um suíte, alto padrão, com 01 box para 02 carros. Ótima localização. Empreendimento diferenciado.

### Ed. Ehros - Centro (10003813)



R\$ 415.000,00

Apto., 03 dorm., 02 banheiros, sala, sacada, terraço, 02 garagens, imediações da Av. do Imigrante.

### Sobrados Muller Haus



Consulte Valor

Duplex, novo, em meio a natureza e próximo ao centro. Com amplo pátio, em condomínio fechado. Menos de R\$ 2.500,00 m². Venha conferir.

### Ed. Veneto Medical Center - Centro (10010875)

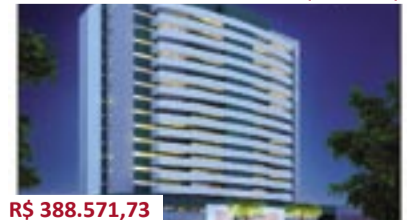

R\$ 388.571,73

Sala, prédio com 18 andares, próximo ao hospital Santa Cruz, com 01 Sala, 01 Banheiro, 01 Estacion., com 03 elevadores, sala de convenções. Posição Solar Frente norte. Incorp.: R-3-100.787.



[www.predilarimoveis.com.br](http://www.predilarimoveis.com.br)

Encontre aqui o imóvel que você sempre sonhou!

CLIQUE!  
MAIS  
OFERTAS

### Charmosa Alvenaria

**EXCLUSIVIDADE**

Sabe aquele lugar gostoso, onde você escuta o barulho dos pássaros, o balançar das árvores e tem uma vista que jamais alguém irá lhe tirar? São 384m² de arquitetura diferenciada, com cômodos amplos e charme espalhado por toda casa!

3 dormitórios sendo uma suíte master com hidromassagem. A ampla sala com pé-direito duplo com lareira. Interligado pela garagem, está disposto o salão de festas.

A cereja do bolo desta casa é o jardim, são "apenas" 10.000m² repleto de belas árvores, piscina e uma belíssima e incomparável VISTA!!

AP-1947

**Apto. no Santo Inácio**

03 | 01 | 01

Sacada, sala de estar/jantar, cozinha com churrasqueira, área de serviço.

de R\$ 240.000,00  
Por R\$ 219.000,00

G-409

**Geminado semimobiliado**

02 | 01

Ficam móveis da cozinha, banheiro, lavanderia e cabeceira do dormitório

de R\$ 119.000,00  
Por R\$ 112.000,00  
Aceita Propostas

AL-1899-05

**Alvenaria no Cond. Belle Ville**

03 | 02 | 02  
suítes

167m², sala de estar/jantar com lareira, cozinha, área de serviço e churrasqueira

R\$ 720.000,00  
estuda receber imóvel de menor valor

AP-1733

**Apto no Res. Dona Carlota**

03 | 01 | 01

Sacada, sala de estar, cozinha, área de serviço. Condomínio com salão de festas, quadra de esportes, playground e quiosque.

R\$ 155.000,00  
Estuda propostas carro ou imóvel

AP-1985

**Res. Torres da Independência**

02 | 02 | 01  
1 suíte

72m², sacada com churrasqueira, sala de estar/jantar, cozinha, área de serviço. Cond. bem localizado na Av. Independência.

R\$ 155.000,00  
VALOR PROMOCIONAL!!!

TE-1688-15

**Terreno Lot. Por do Sol**

300 m²

Próximo ao Aeroclube em Linha Santa Cruz

R\$ 90.200,00  
Estuda propostas

Imobiliária aberta aos sábados das 8h30 às 12h.  
Fones plantão final de semana:



**Luiz R. Martins**  
51 9 8423-9606



**Nilo de Oliveira**  
51 9 8402-2316

Peça que encontramos seu imóvel



Rua Venancio Aires, 493  
Fone: 371 1-2122



**AMPLO APARTAMENTO MOBILIADO NO CORAÇÃO DA VERENA** 02 dormitórios (sendo 01 suite), sala com 02 ambientes, banheiro social, cozinha mobiliada, sacada fechada, lavanderia e box de estacionamento. Permanecem móveis no apartamento.

**R\$ 360.000,00 (AP-549)**



**APARTAMENTO SEMI MOBILIADO** 02 dormitórios, sala de estar/jantar, cozinha, lavanderia, banheiro, sacada e box. Permanecem móveis fixos. Frente Norte.

**R\$ 289.000,00 (AP-419)**



**EXCLUSIVO, EM ANDAR ALTO** 02 dormitórios, banheiro social, sala de estar/jantar, cozinha e box de estacionamento. Permanecem móveis do dormitório de casal, banheiro, cozinha e splits.

**R\$ 220.000,00 (AP-558)**



**APARTAMENTO NOVO, COM ELEVADOR** Apartamento pronto para morar, 2 dormitórios, banheiro social, churrasqueira, cozinha, área de serviço, sala de estar/jantar.

**R\$ 199.000,00 (AP-476)**



**PRONTO PARA MORAR PRÓXIMO A UNISC** 01 dormitório, sala de estar/jantar, cozinha integrada, banheiro social, área de serviço, sacada com churrasqueira e box de estacionamento. Prédio com elevador. Entrega com JUNKER e 01 split no quarto.

**R\$ 192.423,00 à vista (AP-582)**



**APARTAMENTO PRÓXIMO À UNISC** 2 dormitórios, sala de estar/jantar, cozinha integrada a sala, banheiro, sacada com churrasqueira e 1 box de estacionamento.

**R\$ 180.000,00 (AP-456)**



**APARTAMENTO PRÓXIMO A UNISC** 01 dormitório, banheiro social, sala de estar e jantar, cozinha, área de serviço e sacada com churrasqueira.

**R\$ 145.000,00 (AP-569)**



**BARBAD A**  
**DUPLEX NA VERENA** 03 dorm.; (1 suite), banheiro social, lavabo, cozinha mobiliada, sala estar/jantar e depend. empregada. Pátio frontal e fundos, permanecem todos os móveis fixos luminárias e cortina. **DE R\$ 445.000,00**

**POR R\$ 360.000,00 (DUPLEX -089)**

**Volta às aulas!**

**Confira alguns imóveis que selecionamos para você!**

☎ 51 3711.1600

📞 51 99814.8600 (vendas)

51 99446.4397 (locação)

🌐 www.imeismegha.com.br

**Megha**  
IMÓVEIS

CRECI 244149



**Imóveis**

1.1 Aluguel

**ALUGA-SE** apto. 2 dorm., no Solar Germânia. R\$ 550,00. Tratar 9-9282-0489.

**ALUGAM-SE** quartos individuais para moças, c/ cozinha e sala coletivas, perto do Big Supermercados. R\$ 350,00 incluso água, luz, internet, gás c/todos os móveis. Ambiente familiar. Tr. 9-9511-2996, c/Márcia.

**ALUGA-SE** prédio coml. próprio p/comércio, indústria, transportadora, c/700m2, estacionamento. R. São José nº 2165, a partir do mês de março. Tr. 3713-3668 ou 9-8114-2350.

**ALUGA-SE** casa mista de fundos, 5 peças + garagem, água e luz individuais, no Bairro Várzea, próximo Colégio e creche. R. Bruno Ivo Spengler nº 30. Valor R\$ 400,00, c/fiador. F. 9-9621-2395.

**MDM** aluga apto 2 dorm., com box, próx. Unisc, 78m2, em ótimo estado de conservação. R\$ 700,00 + R\$ 120,00 condomínio. F. 9-9977-3001.

**MDM** aluga apto 2 dorm., com box. Imóvel seminovo, com sacada. R. Assis Brasil, em frente RBS. R\$ 980,00 + 80,00 condomínio. F. 9-9977-3001.

**MDM** aluga apto 1 dorm., com box. Imóvel super amplo, sacada, em ótimo estado conservação. R. Augusto Spengler, Santo Inácio. R\$ 700,00. F. 9-9977-3001.

**UMA** ótima cobertura c/ mais de 157m2, 2 boxes, piscina spa, perto do Shopping Imigrante. R\$ 390 mil. Fotos no Whats 9-9818-8494.

**APTO.** JK, banheiro, vaga de estacionamento p/1 carro, mais pátio de 25m2. Valor R\$ 35 mil. Aceita carro e financia direto. Rua Dalto Menezes 221, Bairro Santuário. F. 9-9648-2910.

**VENDO** apto. próx. Centro, c/2 dorm., sacada e box. Apenas R\$ 158 mil, financiável via banco. Informações 9-9790-1900.

**OPORTUNIDADE:** Apartamento térreo no Arroio Grande, 2 dorm., sacada c/churrasqueira, box, próx. mercado, postos, escola. Apenas R\$ 165 mil. F. 9-9920-4782.

**BARBAD A:** apartamento no Centro, 1 dormitório, c/elevador, churrasqueira, garagem fechada. Aceito carros na troca, fone 9-9943-0757.

**LUCAS** Imóveis vende ót. apto. próx. a Unisc, r. Boa Esperança, 2 dorm., sac. c/churr., box. Rend. aluguel. De R\$ 190.000,00 por R\$ 180.000,00, a vista, ót. desc. F. 9-9961-8441. C. 21.579.

1.2 Compra/Venda Casas

**VENÂNCIO:** vendo casa c/ótima vista e posição solar, B. Aviação, na R Major H. Pereira, nº 1091, rua tranqüila, prox. a Igreja São Lucas, 140m2, terr. 330m2(11x30), 3 dorm., sala/jantar, coz., gar. fech. e sóton. F. 9-9982-3638.

**VENÂNCIO:** imóvel c/ótima localização na Jacob Becker, 2388, terr. c/358m2, próx. a rodovia, a Upa, JHS pinturas. R\$ 175 mil F. 9-9982-3638.

**VENDO** geminado de esquina no Arroio Grande, 2 dorm., sala/coz., banh., área serv., churr., gar., amplo pátio. R\$ 145 mil, ac. MCMV. F. 9-9656-9119. C. 13.475.

**VENDE-SE** geminado 2 dorm., mobiliado. Em João Alves. Tratar 9-9282-0489.

**GABRIELA** Leite, C.41095. Ótimas casas em Linha Santa Cruz, com ou sem piscina. Terrenos em todos os loteamentos e residenciais, com ótimos preços a vista e facilidade na compra financiada. Lindas chácaras com e sem benfeitorias, além de apartamentos e casas em todos os bairros de SCS. Atendemos SCS e Região. Confira: 9-9959-0706/9-9959-0337.

**SSSCONSULTORIMOBILIÁRIO:** oportunidades: geminado no b. Goiás, 2 dorm., garagem, churr., forro laje, telha de barro, por R\$ 155 mil, financia MCMV. # Loft próx. ao Shopping Sta Cruz, ótimo local, por R\$ 115 mil (locado). # Duplex novo próx. a igreja São José, c/2 dorm., sala/cozinha, churr., forro de laje, por R\$ 165 mil, financia MCMV. # Duplex, no bairro Arroio Grande, c/2 dorm., vaga coberta, churr., por R\$ 159 mil, financia Caixa. # Duplex novo no b. Verena (Sto Inácio), c/2 e 3 dormitórios, a partir de R\$ 250 mil, (est. proposta). # Apto. próx. a Unisc, c/2 dorm., sacada fechada c/churr., cozinha (c/móvel) e box p/carro, por R\$ 238 mil. # Amplo terreno no b. Goiás, mede 11x50m, plano, local tranquilo, por R\$ 160 mil. # Terrenão c/área de 7.500 m2, no Distrito Industrial, frente p/Avenida. # Sítio c/alvenaria 2 dormitórios, em terreno de 1.000m2, acesso fácil e próximo a cidade, por R\$ 220 mil. C. 13.528. Fone/whats 9-9807-0505 ou 9-9995-8855.

**OPORTUNIDADE ÚNICA DUPLEX**

Em condomínio fechado, novo e desocupado. 3 dorm. + vaga para dois carros. **R\$ 445.000,00**



**MANSÃO IMÓVEIS** PLANTÃO

Betina  
019.9863-5205  
Sábado: 8:30 às 12:00

CONSULTE

**Apartamento CENTRAL de 146m²**  
UM POR ANDAR, localizado pertinho do centro da cidade. Aceita imóvel de menor valor!  
R\$ 160.000  
Cód. 16952

**Ampla Alvenaria**  
Esta linda alvenaria conta com 297m² de área construída sobre um amplo terreno. Confira as imagens no site.  
R\$ 156.900  
Cód. 15690

**Chácara plana e cercada**  
Apenas a 12 km de Santa Cruz, possui calçamento em frente, com açude e arroio. Sem benfeitorias.  
R\$ 167.500  
Cód. 16751

**Excelente Casa de Alvenaria**  
No bairro Country, esta alvenaria de alto padrão já conta com piscina, muros e grades. Possui 229m² construídos.  
R\$ 152.200  
Cód. 15221

**Apartamento no Jardim das Nações**  
Com móveis sob medida na cozinha, sala ampla e sacada fechada. Confira os detalhes no site.  
R\$ 220.000  
Cód. 18059

**Aluguel Ed. Solar Di Parma**  
Para Locação, no centro, amplo AP, prédio com elevador, salão de festas e possui móveis projetados.  
R\$ 2.000,00  
Cód. 18933

(51) 3902-4253 www.mansaoimoveis.com.br  
Avenida João Pessoa, 304 - Santa Cruz do Sul (em Frente aos Bombeiros)

**JK COM GARAGEM EDIFÍCIO ITAPEMA**

Segundo andar Alugado por R\$ 450,00 **R\$ 128.000,00**



**HOFF EMPREENDIMENTOS**

**OFERTAS IMPERDÍVEIS!!!**

- OPORTUNIDADE!** Lindo terreno, plano, infraestrutura completa, excelente localização no Bairro Imigrante em Vera Cruz. Apenas 4 quadras do Centro. R\$ 51.500,00
- TERRENO** em excelente localização, rua asfaltada, plano. Apenas R\$ 45.000,00
- TERRENO** ao lado do Loteamento Belo Horizonte em Vera Cruz, plano, nível mais alto que a rua. Somente R\$ 65.000,00
- TERRENO** de esquina, ruas calçadas, plano, 450m2. Apenas R\$ 90.000,00
- TERRENO** no Centro em Vera Cruz, próximo a Escola Imigrantes - R\$150.000,00

**Fone:** 3718-2000 e (51) 99896-2200  
Rua Ernesto Wild 27 - Vera Cruz / RS

CLIQUE!  
MAIS  
OFERTAS

## Seu lar ESTÁ AQUI



☎ 51 3711-3600  
☎ 51 99701-3600  
@karnoppimoveis  
fb.com/karnoppimoveis  
www.karnoppimoveis.com.br  
Rua Marechal Deodoro, 1080 Santa Cruz do Sul

### Semimobiliado no Centro

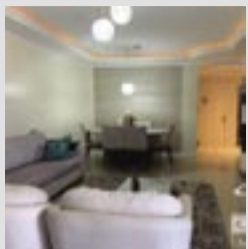

3D-115

Apartamento de 3 dorm. com suíte, closet, hidro, sala estar e jantar, sacada gourmet fechada com churrasqueira, cozinha, área de serviço, banheiro social e 2 vagas de garagem.

R\$598.000

### Novo com Elevador

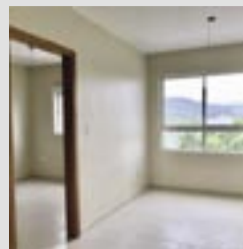

1D-158

Apartamento novo com 1 dormitório, banheiro, sala estar e jantar, cozinha, churrasqueira e uma vaga de garagem. Ótima localização.

R\$150.000

### Central e Ótimo Valor

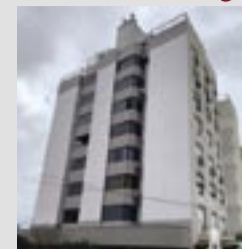

3D-317

Amplo apartamento de 3 dormitórios, sendo um suíte, sala estar e jantar, cozinha, área de serviço, dependência de empregada, sacada com churrasqueira e uma vaga de garagem.

R\$430.000

#### SSSCONSULTORIMO-

**BILIÁRIO:** ampla alvenaria no b. Higienópolis, c/5 dormitórios, escritório, terreno amplo c/+ de 1.300m2, piscina, salão de festas, ótimo local, (es-

tuda apto central). # Apto central c/2 dorm., sacada, box p/carro, por R\$ 180 mil. # Alvenaria no b. Goiás, c/3 dorm. (1 suíte), demais dep., garagem

(3 vagas), pátio, por R\$ 480 mil. # Duplex próx. ao Centro, c/3 dormitórios, 2 banheiros, estar, jantar, cozinha (c/móvel sob medida), churr., área de serviço, garagem, por R\$

320 mil. C. 13.528. Fone/whats 9-9995-8855 ou 9-9807-0505.

**OPORTUNIDADE** com elevador, triplex com 3 dorm., 2 suítes, 2 banheiros, cobertura com vista para cidade, garagem para carros, pátio para piscina. Aceito imóvel e carro na troca. F. 9-9943-0757.

**ALVENARIA** condomínio Belle Ville, 3 dorm. (1 suíte), 134m2, cond. c/piscina, segurança 24h, salão de festas, campo de futebol. Por apenas R\$ 550 mil. F. 51 9-9903-3905.

**DUPLEX** em SCS 2 dorm., sacada, banheiro, lavabo, garagem, churrasqueira e pátio. R\$ 220 mil. F. 9-8353-0505. C.24718.

**ALVENARIA** em Linha João Alves, de R\$ 450 mil por R\$ 350mil. 3 dorm., c/suíte, closet, aberturas em pvc, 128,42m2, terreno 15x30m. F. 9-9920-4782.

**ÓTIMO** loft próx. Unisc (tot. mob.). Av. João Pessoa, mob. nova, pronto p/ morar. Apenas R\$ 145 mil. F. 9-9961-8441. C. 21.579.

**BARBADA** Alvenaria baln. Monte Alegre, beira rio, 3 dorm.(1 suíte c/sac.), 2 banh., mob., gar. R\$ 150 mil. Inf. 9-9961-8441. C. 21.579.

**LUCAS** Imóveis vende ót.duplex/triplex próx..Uer-gs/Mercado Terra Nostra, 3 dorm. + sótão, 2 banh., 2 salas, coz. amer., varanda c/churr./lareira, sac., lav., pátio, estac. De R\$ 260.000,00 por R\$ 235.000,00. F. 9-9961-8441. C. 21.579.

**BARBADA** Porto das Me-sas: alv. 260m2, 4 dorm. (2 suítes), semimob., fogão a lenha, gar. 2 carros. Terreno 1,3ha, + de 100 árvores frut., possib. açude. De R\$ 450.000,00 por R\$ 380.000,00. Inf. 9-9961-8441. C. 21.579.

1.2 Compra/Venda Terrenos

**CONSTRUÇÃO** residencial e comercial. Construímos sua obra com preço fechado, fornecimento material e mão de obra. Desenvolvemos a maquete eletrônica 3D da obra sem custo adicional. Captar o estilo de cada cliente p/com ele elaborar um projeto que concretize seus sonhos. Esta é a nossa missão. Venha e realize o sonho da casa

própria conosco. Perspectiva Projetos e Construção Ltda. Rua Julio de Castilhos 1270. F. 3056-3176 e 9-9556-7210.

**VENDO** terreno no Dist. Industrial 2, 62x50m. R\$ 380 mil. Tr. 9-8136-9046.

### BELO HORIZONTE

LOTEAMENTO em VERA CRUZ

**Entrada + parcelamento direto EXCLUSIVO RECH**

**Terrenos prontos para construir, planos, com calçamento e documentação**

51- 3711-3364  
98018-3347  
rechloteamentos  
Avenida Gaspar Bartholomay, 346 - Santa Cruz do Sul

**LINHA SANTA CRUZ VENDE-SE:** terreno 16x25m. Tratar: 9-9845-2560.

**VENDO** terreno plano, rua com calçamento, água, luz, escriturado no Arroio Grande. R\$ 50.900,00 a vista. Contato, fone: 9-9656-9119.

**LINHA SANTA CRUZ IMÓVEIS:** oportunidade, terreno em Monte Alverne (no calçamento), plano, escriturado, mede 12x35m, ótimo local. Por R\$ 89 mil. C. 24236J. Fone/whats 9-9893-8471.

**TERRENOS:** Parcelamento direto até 60x s/entrada. Opções Royal Country, Terra Vista e Linha Santa Cruz. F. 51 9-9625-2882.

**LOTEAMENTO** Primavera: 4 terrenos com os preços de novembro/2019. Aproveite esta chance antes que acabe. Informações 9-9996-1013 com Nelson.

**PRÉDIO** comercial de esquina, BR 471, meia quadra da Inside, frente p/ BR 471. Terr. 1.150m2, ót. p/concessionária. Inf. 9-9961-8441. C. 21.579.

1.2 Compra/Venda Outros

1.3 Consórcio

### CRÉDITOS PARA IMÓVEIS CONTEMPLADOS

PARA IMÓVEL, COMPRA, REFORMA, CONSTRUÇÃO E OU CAPITAL DE GIRO.

| CRÉDITO        | PAGAS        | VLR PARCELA     |
|----------------|--------------|-----------------|
| R\$ 150.000,00 | COM 12 PAGAS | DE R\$ 1.078,89 |
| R\$ 182.000,00 | COM 18 PAGAS | DE R\$ 1.309,05 |
| R\$ 269.958,00 | COM 23 PAGAS | DE R\$ 1.829,72 |
| R\$ 296.953,81 | COM 9 PAGAS  | DE R\$ 2.012,69 |
| R\$ 350.945,41 | COM 15 PAGAS | DE R\$ 2.378,63 |

ACEITAMOS O SEU CONSÓRCIO NÃO CONTEMPLADO. FGTS. ESTUDAMOS CARRO COMO ENTRADA. CONSULTE OPÇÕES.

☎ (51) 9.9739-6368



Linda cobertura no Santo Inácio

Cobertura duplex com 278,87m² de área privativa, sol da manhã, desocupada, 03 dormitórios (1 suíte master com split), ambientes integrados, 02 box duplos, ampla sacada com terraço, deck e piscina.

R\$ Consulte-nos! / CB-0069



CLIQUE!  
MAIS  
OFERTAS

Ampla Alvenaria

05 dormitórios (2 suítes com sacada), 284,32m², 02 banheiros (1 com hidro), cozinha mobiliada, quiosque, garagem para 03 carros, pátio com piscina e pergolado. Estuda receber apartamento.

R\$795.000,00 / CA-0389



Oportunidade no Belle Ville

Casa contemporânea localizada em condomínio fechado, com excelente infraestrutura, 179,04m², 03 dorm; (1 suíte com closet), lavabo, living com ambientes integrados e garagem 02 carros. Estuda-se permuta.

R\$ 640.000,00 / CC-0019



Edifício Andorras

No coração do Santo Inácio, mobiliado (inclusive eletros), 70,29m² de área privativa, 02 dormitórios, banheiro social, sala de estar/jantar, cozinha, churrasqueira e 02 box.

R\$ 395.000,00 / AP-1195



Duplex no Avenida

Em construção, 100,08m², 02 suítes, sacada, sala de estar/jantar, cozinha, churrasqueira, área de serviço, pátio e garagem.

R\$ 315.000,00 / CD-0329



Residencial Arthur

Em fase final de acabamento, próximo à Unisc, 01 dormitório climatizado com split, sala de estar/jantar, cozinha americana, aquecedor de água já instalado, sacada com churrasqueira e box opcional.

CONDIÇÃO ESPECIAL



RESIDENCIAL ALTOS DA VERENA

Em localização nobre com linda vista!

Amplios apartamentos de 01 e 02 dorm; (1 suíte), sala de estar/jantar, cozinha, lavanderia, sacada com churrasqueira, box e elevador.

A PARTIR DE R\$ 191.500,00



CLIQUE!  
MAIS  
OFERTAS

☎ 51 3717-1847

☎ 51 99937-1847

Nosso sonho é realizar o seu!



PLANTÃO VERENA

RONIE 51 9.9824-3248

CLIQUE!  
MAIS  
OFERTAS

*O bom da vida é viver bem!*



**PLANTÃO**

☎ 51 | 3056-3300  
☎ 51 9 9213 8007 GILSON  
☎ 51 9 9999 9899 LIGIANE

**R\$ 798 MIL**

3 suítes 2 quartos

**Cód. 57841 - Bela alvenaria em condomínio fechado,** nova, 166m², acabamento diferenciado e ótimo padrão construtivo. **Sala estar com pé direito alto e lareira.**

**R\$ 950 MIL**

3 suítes 2 quartos

**Cód. 90801 - Linda casa em região nobre, tranquila e reservada.** 184m², após a UNISC c/ amplo pátio, terreno de 1.928m². **Estuda propostas.**

**R\$ 240 MIL**

1 quarto 2 quartos 1 banheiro

**Cód. 56025 - Bonito apto em condomínio fechado no Higienópolis,** mobiliado, frente norte/oeste, churrasqueira. **Próx. ao Colégio Mauá.**

**R\$ 380 MIL**

2 quartos 1 suíte 2 banheiros

**Cód. 61794 - Ótimo apto no Santo Inácio,** 69m² a.p., próx. ao Mercado Miller, linda vista, sacada c/ churrasqueira, piso laminado e porcelanato. **Todo mobiliado.**

**R\$ 215 MIL**

1 quarto 2 quartos 1 banheiro

**Cód. 6467 - Apartamento central,** no segundo andar, de frente para a rua. **Próx. ao Parque da Oktoberfest.**

**R\$ 490 MIL**

2 quartos 1 suíte 2 banheiros

**Cód. 33336 - Apto no centro,** desocupado, 71m² a.p., sacada c/ churrasqueira, semimobiliado. **Condomínio salão de festas, 2 elevadores e portaria.**

**R\$ 500 MIL**

2 quartos 1 suíte 3 banheiros

**Cód. 7783 - Apto diferenciado e mobiliado.** Ampla suíte (20m²) c/ sacada de frente p/ a rua e closet, vista panorâmica, sol leste/sul. **Em andar alto, prédio c/ elevador e central.**

**R\$ 159 mil**

1 quarto 2 quartos 1 banheiro

**Cód. 12933 - Bonitos geminados pelo MCMV,** 49m², frente leste, no Lot. Blumen Garten, novos, forro em laje. **Com pátio na frente e nos fundos.**

**R\$ 460 MIL**

3 quartos 1 suíte 2 banheiros

**Cód. 89518 - Casa nova no Lot. Royal Country,** 140m², estilo contemporâneo, sala de estar jantar c/ lareira integrada a cozinha, churrasqueira. **Excelente localização.**

**R\$ 900 MIL**

4 quartos 1 suíte 2 banheiros

**Cód. 2786 - Casa comercial ou residencial,** 344m², sacada na suíte, bar, sala de TV c/ lareira, piscina, mais vagas de estacionamento no pátio. **No Goiás c/ terreno de 13,6m x 50m.**

**R\$ 228 MIL**

1 quarto 1 quarto 2 banheiros

**Cód. 45430 - Desfrute da natureza!** Chácara 2 ha. no Recanto do Laço, c/ pequeno açude e alvenaria, à 12 km do centro, lugar calmo, c/ árvores frutíferas. **Toda cercada. BAIXOU DE PREÇO!**

**R\$ Consulte**

2 quartos 1 suíte 1 banheiro

**Cód. 95469 - Amplos aptos novos,** elevador, salão de festas, sacada c/ churrasqueira, no Centro do Arroio Grande, ótimo custo-benefício. **Agende uma visita.**

📍 Rua: 28 de Setembro, 553 - Centro, Santa Cruz do Sul.

**CONSÓRCIOS** contempladas para uso imediato, para compra, reforma, construção, caminhões, imóveis e capital de giro. R\$ 95 mil, parcelas de R\$ 502,00; R\$ 148 mil, parcelas de R\$ 783,00; R\$ 214 mil parcelas de R\$ 1.132,00; R\$ 296 mil, parcelas de R\$ 1.566,00; R\$ 364 mil, parcelas de R\$ 1.780,00; R\$ 436 mil, parcelas de R\$ 2.307,00. Tr. 9-9743-1372.

**CONTEMPLADO** para caminhão: R\$ 236.853,92 tem pago R\$ 20.607,62, parcelas de R\$ 2.723,82. Estudo usado como entrada. Fone: 51 9-9739-6368.

**1.4 Chácaras/Sítios/Fazendas**

**VENDO** área de terras, 42ha, em Alto Ferraz, Linha São João, c/benfeitorias. Motivo: outro negócio. Preço de barbadal! Tr. 9-9714-4767, c/Alexandre.

**1.6 Praias**

**CAPA** da Canoa: terreno de esquina, 12x25m, na Praia de Capão Novo. P. 5, 3 Q. do mar, 3 Q. da Av. Paraguassú, frente sol nasc. IPTU 2020 pago. R\$ 85 mil. F: 9-9982-3638.

**CAPÃO** da Canoa: apto. 2 dorm., 1 suíte, bath. social, cozinha, sala ampla, área de serviço, box p/carro. R\$ 350 mil. Cód. VA-219368. Fone: 9-8436-3594 (whats) c/Adriana. CR.51620.

**CAPÃO** da Canoa: apto. 3 dorm., todo mobiliado, 1 suíte, bath. social, amplo living, cozinha, lavanderia, sacadão em L e vista eterna p/o mar, Leste/Norte, 2 box p/carros e 1 depósito, prédio de esquina. R\$ 520 mil à vista ou R\$ 650 mil, com R\$ 200 mil de entrada e saldo em 30x. Cód. VA-321399. Fone: 9-8436-3594 (whats) c/ Adriana. CR.51620.

**ALUGO** apto. no centro de Capão da Canoa, 1 dorm., ar-cond., acomoda até 5 pessoas, 50m do mar. Disp. a partir de 25/2. R\$ 140,00 diária, mín. 5 dias. Tr. whats 9-9545-0034.

**CAPÃO** Novo. Alugo JK, temporada, c/box, churr., cond. fechado, p/5 pessoas. Livre de 16/2 a 21/2 e, a partir de 27/2. Tr. Santa Cruz, 9-9560-0201.

**2.2 Fiat** MÉDICO de olhos e lentes PALIO Fire 05, preto, de contato, Dr. Costa. Retornou de viagem. Agentes de consultas: 11.900,00, ac. moto/carro menor valor. \* Corsa 95, verm. KBU 8489. R\$ 6.000,00, ac. moto. F. 9-8187-0112.

**CLIQUE! MAIS OFERTAS** **exata VEÍCULOS** **VEÍCULOS ATÉ 100% FINANCIADOS!**

| VEÍCULOS                  | ANO  | COR        | OPCIONAIS                        | PLACA    |
|---------------------------|------|------------|----------------------------------|----------|
| MOBI                      | 2018 | PRETA      | COMPLETO                         | IXW1367  |
| PEUGEOT 207 XR 1.4        | 2012 | VERMELHA   | COMPLETO                         | IST 1235 |
| LOGAN 1.0 EXPRESSION      | 2015 | VERMELHA   | COMPLETO                         | IUS 7070 |
| GOL G4                    | 2014 | BRANCA     | BÁSICO                           | ITU 3211 |
| FIESTA HATCH 1.6          | 2014 | VERMELHA   | COMPLETO                         | ITU 2232 |
| FIESTA HATCH 1.0          | 2014 | PRETA      | COMPLETO                         | IVA 0291 |
| FIESTA SEDAN 1.6          | 2014 | PRETA      | COMPLETO                         | IAB 2345 |
| KA                        | 2013 | BRANCA     | COMPLETO                         | ITL1E26  |
| ECOSPORT 2.0              | 2013 | PRETA      | COMPLETO, 4X4                    | IVI 1101 |
| FRONTIER DIESEL           | 2013 | PRETA      | COMPLETO, 4X4                    | JCD2110  |
| POLO HATCH SPORT LINE 1.6 | 2013 | BRANCA     | COMPLETO                         | ITL 2694 |
| VELOSTER                  | 2012 | PRETA      | COMPLETO, AUTOMÁTICO, TETO SOLAR | MIU 9198 |
| MEGANE GRAND TOUR 1.6     | 2012 | PRETA MET. | COMPLETA                         | ISR 3776 |
| PARATI SURF 1.6           | 2012 | PRETA      | COMPLETA                         | IRW801   |
| PUNTO 1.6                 | 2011 | BRANCO     | COMPLETO, AUTOMÁTICO             | ITV1010  |
| MEGANE SEDAN 1.6          | 2011 | VERMELHA   | COMPLETO                         | IRB3609  |
| CORSA MAXX HATCH          | 2011 | PRETA      | COMPLETO                         | IRS 5001 |
| COROLLA GLI               | 2010 | DOURADO    | AUTOMÁTICO, COMPLETO             | IRL2010  |
| CRV EXL                   | 2010 | PRETA      | COMPLETO, TETO SOLAR, AUTOMÁTICA | IPJ9F95  |
| POLO SEDAN 1.6            | 2010 | PRETA      | COMPLETO                         | IPG 2020 |
| TUCSON                    | 2009 | PRETA      | COMPLETA, AUTOMÁTICA             | IPJ 7845 |
| C3 EXCLUSIVE 1.4          | 2008 | PRATA      | COMPLETO                         | IPO1223  |
| CROSSFOX 1.6              | 2008 | PRATA      | COMPLETO                         | NSG 1010 |
| SAVEIRO 1.6               | 2007 | BRANCA     | BÁSICA                           | INS9964  |
| PALIO 1.0                 | 2007 | VERMELHA   | 2 PORTAS, AR-CONDICIONADO        | INU1023  |
| CELTA LIFE                | 2006 | AZUL       | 4 PORTAS                         | DRJ8198  |
| FIORINO 1.3 FIRE          | 2006 | BRANCO     | AR QUENTE, 56 MIL KM ORIGINAIS   | IND8339  |
| ASTRA HATCH               | 2005 | PRETA      | COMPLETO, MULTIMÍDIA, RODAS 17"  | IMK5609  |

**WWW.EXATAVEICULOS.COM.BR**  
Fones: 51 3902-1900 Plantão: 51 99915-1432 99933-0775 - Rua Júlio de Castilhos, 1684 - SCS

**carro.com** clique, compare. **JEEP RENEGADE SPORT 1.8 2019** BRANCO, 4 PORTAS, COMPLETO, AUTOMÁTICO, MULTIMÍDIA, CAM. DE RÉ, 9000KM, GAR. FÁBRICA 1283290 **R\$ 79.900,00**

**CLIQUE! MAIS OFERTAS** Temos o carro ideal para você! (51) 3902-5060 (51) 99786.6437 (51) 98042.5643

| CARRO                       | ANO  | COR    | OPCIONAIS  | VALOR         |
|-----------------------------|------|--------|--|---------------|
| COROLLA XEI 2.0             | 2016 | Preto  | Ú. dono, completo, aut, couro, multimídia, 55000km, novíssimo      | R\$ 74.900,00 |
| VELOSTER 1.6                | 2013 | Prata  | 2º dono, completo, mult., cam. de ré, teto solar, 43000km, novis.  | R\$ 51.900,00 |
| GRAND SIENA ATTRACTIVE 1.4  | 2015 | Cinza  | Ú. dono, completo, roda e som orig, 64000km, novíssimo             | R\$ 37.900,00 |
| GRAND SIENA ESSENCE 1.6     | 2015 | Prata  | Ú. dono, completo, roda e som orig, 32000km, novíssimo             | R\$ 39.900,00 |
| FIT LXL 1.4                 | 2010 | Preto  | Ú. dona, completo, som e rodas orig, novíssimo                     | R\$ 33.900,00 |
| FIT DX 1.4                  | 2014 | Prata  | Ú. dona, completo, som orig, novíssimo                             | R\$ 38.900,00 |
| FIT LX 1.5                  | 2015 | Cinza  | Ú. dono, completo, som e rodas orig, 48000km, novíssimo            | R\$ 52.900,00 |
| UNO WAY 1.4                 | 2015 | Branco | Ú. dono, completo, mp3, 39000km, novíssimo                         | R\$ 32.900,00 |
| MITSUBISHI ASX 2.0          | 2014 | Branco | ú. dona, completa, couro, som e rodas orig, 51000km, novíssimo     | R\$ 52.900,00 |
| TOYOTA ETIOS XLS 1.5        | 2014 | Prata  | 2º dono, completo, som e rodas orig, 76000km, novíssimo            | R\$ 34.800,00 |
| MEGANE GRAND TOUR 1.6       | 2011 | Prata  | Ú. dono, completa, som e rodas orig, 71000km, novíssimo            | R\$ 30.900,00 |
| HB20S CONFORT PLUS 1.0      | 2017 | Prata  | Ú. dona, completo, som orig, 53000km, novíssimo                    | R\$ 44.900,00 |
| CRUZE LTZ 1.8               | 2013 | Preto  | 2º dono, comp., aut, couro, mult., cam. de ré, 74000km, impec.     | R\$ 52.900,00 |
| PUNTO ATTRACTIVE ITALIA 1.4 | 2013 | Branco | Ú. dono, completo, rodas de liga, som orig, 51000km, novíssimo     | R\$33.900,00  |
| HILUX SR 4X4 3.0            | 2011 | Preta  | Completa, aut, couro, som e rodas orig, revis. na concess., impec. | R\$ 94.900,00 |
| COBALT LTZ 1.4              | 2014 | Preto  | 2º dono, rodas orig, multimídia, 78000km, novíssimo                | R\$ 36.900,00 |
| FIAT IDEA ADVENTURE 1.8     | 2014 | Verde  | Completa, comp. de bordo, faróis aux, 40000km, novíssimo           | R\$ 38.900,00 |
| C3 ORIGINE 1.5              | 2013 | Branco | Completo, mp3, dvd, 54000km, novíssimo                             | R\$ 31.500,00 |
| C3 PICASSO GL 1.5           | 2014 | Prata  | Ú. Dona, completo, mp3, 56000km                                    | R\$ 33.900,00 |
| CAPTIVA ECOTECH FWD 2.4     | 2012 | Preta  | Ú. Dona, completa, aut, couro, multimídia, novíssimo               | R\$43.900,00  |
| NEW FIESTA SE 1.6           | 2011 | Branco | Completo, couro, rodas e som original, novíssimo                   | R\$32.900,00  |
| HB20S PREMIUM 1.6           | 2014 | Branco | ú. Dona, aut, completo, rodas orig, novíssimo                      | R\$45.900,00  |
| PALIO ELX 1.0               | 2010 | Prata  | Completo, rodas orig, impecável                                    | R\$ 22.900,00 |
| VECTRA ELEGANCE 2.0         | 2007 | Branco | Completo, rodas e som orig, novíssimo                              | R\$ 26.900,00 |
| STRADA ADVENTURE CD 1.8     | 2010 | Verde  | Completa, rodas orig, novíssimo                                    | R\$ 36.900,00 |
| AGILE LT                    | 2011 | Preto  | Completo, mp3, novíssimo   | R\$ 25.900,00 |

**WWW.CARROPONTO.COM** 📍 Rua 28 de Setembro, 1607 - esquina c/ São José.

AS MELHORES TAXAS E VANTAGENS PARA VOCE PULAR DE ALEGRIA NO CARNAVAL!

CLIQUE!  
MAIS  
OFERTAS

|   |  |   |   |
|---|--|---|---|
| <b>AMAROK CAB. DUPLA</b><br>2019<br>AUTOMÁTICO<br>BRANCA<br>17.528KM    | <b>HB20X 1.6 STYLE</b><br>2018<br>AUTOMÁTICO<br>BRANCA<br>38.383KM       | <b>CRUZE LTZ</b><br>2019<br>AUTOMÁTICO<br>BRANCA<br>35.828KM            | <b>SPACEFOX TREND GII</b><br>2013<br>MANUAL<br>PRATA<br>95.187KM          |
| <b>KICKS SV CVT</b><br>2017<br>AUTOMÁTICO<br>BRANCA<br>59.738KM         | <b>RANGER LIMITED 3.2</b><br>2016<br>AUTOMÁTICO<br>VERMELHA<br>106.747KM | <b>CIVIC EXL CVT</b><br>2017<br>AUTOMÁTICO<br>CINZA<br>33.775KM         | <b>VERSA SL CVT</b><br>2018<br>AUTOMÁTICO<br>BRANCA<br>46.438KM           |
| <b>CAPTUR INTENSE 1.6</b><br>2018<br>AUTOMÁTICO<br>VERMELHA<br>37.288KM | <b>CIVIC LXS</b><br>2015<br>AUTOMÁTICO<br>AZUL<br>88.853KM               | <b>JEEP RENEGADE</b><br>2017<br>AUTOMÁTICO<br>BRANCA<br>42.573KM        | <b>SANDERO STEPWAY RIP CURL</b><br>2012<br>MANUAL<br>BRANCA<br>126.145KM  |
| <b>LOGAN EXPRESSION</b><br>2016<br>MANUAL<br>BRANCA<br>48.457KM         | <b>CIVIC LXR</b><br>2018<br>AUTOMÁTICO<br>BRANCA<br>77.028KM             | <b>FUSION TITANIUM GTDI</b><br>2018<br>AUTOMÁTICO<br>BRANCA<br>20.883KM | <b>HILUX SRV</b><br>2012<br>AUTOMÁTICO<br>PRETA<br>198.894KM              |
| <b>PICANTO EX</b><br>2014<br>AUTOMÁTICO<br>MARROM<br>26.152KM           | <b>SIENA EL 1.4</b><br>2012<br>MANUAL<br>PRATA<br>78.008KM               | <b>KÁ SEDAN 1.5 SEL</b><br>2015<br>MANUAL<br>BRANCA<br>39.122KM         | <b>JEEP COMPASS LONGITUDE</b><br>2017<br>AUTOMÁTICO<br>BRANCA<br>40.720KM |

**NEW TUCSON TURBO GLS**  
ANO 2018 + 27.288KM + ÚNICA DONA + ARRAÇÁ + ALARME + AR CONDICIONADO + AR CONDICIONADO DIGITAL + AR QUENTE + BANCOS EM COURO + BLUETOOTH + CÂMERA DE 360° + CENTRAL MULTIMÍDIA + COMPUTADOR DE BORDO + CONTROLE DE VELOCIDADE + ABS + FREIO ABS + GPS INTEGRADO + PULETO AUTOMÁTICO + BOMBA DE LÍQUIDO + SENSOR DE ESTACIONAMENTO + TETO SOLAR + MUITO MAIS!

**CONFIRA MUITO MAIS OPÇÕES NA LOJA!**  
\* CONSULTE VALOR NA TROCA  
\* MAIOR ESTOQUE DE CAMIONETAS DA REGIÃO

CONSULTE O VALOR



2109.0290 9-8154-9699

CLIQUE!  
MAIS  
OFERTAS

Júlio de Castilhos 1600,  
esquina São José

| CARRO             | ANO | COR      | PLACA    | OPCIONAIS                                      | PREÇO          |
|-------------------|-----|----------|----------|--|----------------|
| CIVIC EXL         | 18  | PRETO    | JCE2107  | COMPLETO, REVISADO, TOP LINHA IPVA 2020 PG     | 97.900         |
| FOCUS SEDAN SE    | 18  | BRANCA   | IYA 6G28 | COMPLETO, REVISADO, AUTOMÁTICO                 | 68.900         |
| HB20X PREMIUM     | 18  | PRATA    | IYB5674  | AUTOMÁTICO, COURO, MÍDIA IPVA PG, GARANTIA     | 61.900         |
| TUCSON GLS        | 17  | CINZA    | IXG5861  | COMPLETO, COURO, AUTOMÁTICO, IPVA 2020 PG      | 57.900         |
| ETIOS S. PLATINUM | 17  | BRANCA   | IXN6G06  | COURO, AUTOMÁTICO, FIPE 50.900, IPVA PG        | REPASSE 44.900 |
| SANDERO GT LINE   | 17  | BRANCO   | IXI9123  | COMPLETO, IPVA 2020 PG, MÍDIA NAV, PNEUS NOVOS | 43.900         |
| JEEP RENEGADE     | 16  | BRANCA   | IXI3E19  | SPORT, COMPLETO, AUTOMÁTICO                    | 64.900         |
| SANDERO STEPWAY   | 16  | BRANCA   | IWW2H74  | COMPLETO, COURO, 1.6, 8V                       | 43.900         |
| STRADA HARD WORK  | 16  | BRANCA   | IWZ2H47  | COMPLETO, IPVA 2020 PG                         | 39.900         |
| I30 1.8           | 15  | BRANCA   | JDD9198  | COMPLETO, ÚNICO DONO, REVISADO                 | 58.900         |
| NEW FIESTA SEDAN  | 15  | BRANCO   | IWL 3892 | COMPLETO, AUTOMÁTICO, IPVA 2020 PG 50.000 KM   | 46.900         |
| C4 LOUNGE 1.6 THP | 15  | BRANCA   | IWD3728  | COMPLETO, COURO, MULTIMÍDIA, AUTOMÁTICO        | À VISTA 44.900 |
| ONIX LTZ 1.4      | 15  | VERMELHA | IWU7B73  | COMPLETO, REVISADO                             | 41.900         |
| C4 LOUNGE TEN.    | 15  | BRANCO   | IWR5J94  | AUTOMÁTICO, 6 MARCHAS, IPVA PG, REPASSE        | 39.900         |
| C3 PICASSO TEND   | 15  | PRATA    | IV02B74  | COMPLETO, AUTOMÁTICO                           | 37.900         |
| CIVIC LXS         | 14  | PRATA    | IVJ3G81  | COMPLETO                                       | 50.900         |
| ECOSPORT TITANIUM | 14  | BEGE     | IUX2D39  | COMPLETO, AUTOMÁTICO, COURO                    | 50.900         |
| C3 EXCLUSIVE      | 14  | VERMELHO | IVK6G96  | COMPLETO, COURO, AUTOMÁTICO, IPVA 2020 PG      | 38.900         |
| C4 HATCH TENDANCE | 14  | BRANCA   | IVL9G64  | 1.6, COMPLETO, REVISADO, COMPUTADOR, RODAS 16  | 35.900         |
| AGILE LTZ 1.4     | 14  | PRETA    | IVD7C45  | COMPLETO, AUTOMÁTICO, 45.000 KM                | 34.900         |
| 208 ACTIVE 1.5    | 14  | PRETA    | IVG5371  | COMPLETO                                       | 34.900         |
| FIESTA HATCH SE   | 14  | BRANCO   | FL01H26  | 1.0, COMPLETO, ABS, AIR BAG DUPLO IPVA 2020 PG | 26.900         |
| TUCSON GLS        | 13  | PRETA    | IUI8F78  | COMPLETO, AUTOMÁTICO, COURO                    | 41.900         |
| SIENA EL 1.4      | 13  | PRATA    | ITV6647  | COMPLETO, IPVA 2020 PG                         | 29.900         |
| IDEA ESSENCE 1.6  | 13  | PRETA    | ITM7E94  | COMPLETO, ABAIXO DA FIPE                       | 26.900         |
| MONTANA LS 1.4    | 13  | BRANCA   | ITV5286  | AR-QUENTE, PROT. CAÇAMBA, IPVA 2020 PG         | 25.900         |
| CRV ELX 4WD       | 11  | PRETO    | ISJ4C85  | TOP DE LINHA, TETO SOLAR, COURO                | 55.900         |
| SPORTAGE LX       | 11  | AZUL     | IUH9700  | COMPLETO                                       | 54.900         |
| SPORTAGE LX       | 11  | PRETA    | IRU5C94  | COMPLETO, COURO, CÂMBIO MECÂNICO, IPVA 2020 PG | À VISTA 45.900 |
| COROLLA GLI       | 11  | PRETO    | IRM2191  | COMPLETO, 89.000 KM, ÓTIMO CARRO               | 43.900         |
| CELTA LIFE 1.0    | 11  | PRATA    | ERS2976  | 2 PORTAS, C.J. ELÉTRICO, AR QUENTE DES,        | 15.900         |
| VECTRA ELEGANCE   | 06  | PRATA    | MFH4211  | COMPLETO, COURO, AUTOMÁTICO                    | 28.900         |

CARROS COM 3 MESES OU 5 MIL KM DE GARANTIA TOTAL, INCLUINDO CARRO RESERVA!

contato@autonivelrs.com.br | www.autonivelrs.com.br

CONECTE-SE CONOSCO: [f](#) MAISFACILVEICULOSRS [@](#) MAISFACILVEICULOS

# KAMINSKI VEÍCULOS

99614-1362 | 99510-0806 | 99645-6508 | 3715.2382

Av. Gaspar Bartholomay 363 - Bairro Senai - SCS

www.kaminskiveiculos.com.br

[f](#) /KaminskiVeiculosKV

CLIQUE!  
MAIS  
OFERTAS

|   |  |  |   |  |  |
|---|--|--|---|--|--|
| <b>IDEA ADVENTURE 1.8 DUALOGIC</b><br>2016, ÚNICO DONO, 52 MIL KM, VERMELHA | <b>STRADA HARD WORD 1.4 2018</b><br>COMPRETA, ÚNICO DONO, BRANCO | <b>NOVO FOX TRENDLINE 1.0 2016</b><br>55 MIL KM, COMPLETO                        | <b>TUCSON GLS 2.0 AUT 2016</b><br>COMPLETA, PRETA                     | <b>COBALT LTZ 1.8 MANUAL 2015</b><br>COMPLETO, BRANCA          | <b>ÔNIX LT 1.0 2015</b><br>COMPLETO, PRATA                           |
|   |  |  |   |  |  |
| RS 44.900,00  | RS 39.900,00   | RS 37.900,00   | RS 51.900,00  | RS 40.900,00   | RS 35.900,00   |
| <b>KIA SPORTAGE LX 2.0 2014</b><br>2º DONO, 61 MIL KM, AUT., BRANCA         | <b>NEW FIESTA 1.6 AUT 2014</b><br>VERMELHO, 61.000 KM            | <b>STRADA WORKING CD 1.4 2014</b><br>COMPL., ÚN. DONA, 4 LUG., 56 MIL KM, BRANCA | <b>C3 TENDENCE 1.5 MANUAL 2014</b><br>69.000 KM, VERMELHO, ÚNICA DONA | <b>CRUZE HB LT 1.8 AUT 2014</b><br>COMPLETO, PRETA             | <b>PEUGEOT XR 1.4 2013</b><br>COMPLETO, VERMELHO                     |
|   |  |  |   |  |  |
| RS 75.900,00  | RS 37.900,00   | RS 45.900,00   | RS 33.900,00  | RS 51.900,00   | RS 23.900,00   |
| <b>FOX TREND 1.0 2013</b><br>COMPLETO, VERMELHO                             | <b>BRAVO ESSENCE 1.8 MANUAL 2013</b><br>BRANCA, COMPLETO         | <b>HB20 1.6 2013</b><br>COMPL., 41 MIL KM, ÚNICO DONO, VERMELHO                  | <b>COBALT LTZ 1.4 2013</b><br>COMPLETO, CINZA                         | <b>207 PASSION XRS 1.4 2012</b><br>COMPLETO, PRATA, ÚNICO DONO | <b>AGILE LTZ 1.4 COMPLETO 2012</b><br>78.000 KM, BEGE                |
|   |  |  |   |  |  |
| RS 30.900,00  | RS 34.900,00   | RS 36.900,00   | RS 33.900,00  | RS 23.500,00   | RS 27.900,00   |
| <b>TUCSON GLS 2.0 AUT 2012</b><br>COMPLETA, PRATA                           | <b>ECOSPORT XLT 1.6 2011</b><br>COMPLETA, PRATA                  | <b>FIESTA CLASS 1.6 2011</b><br>PRATA, COMPLETO                                  | <b>SORENTO EX2 2.4 AUT 2011</b><br>COMPLETA, PRETA                    | <b>I30 GLS 2.0 AUT 2010</b><br>COMPLETO, PRATA                 | <b>MONTANA CONQUEST 1.4 2009</b><br>PRETA, APENAS DIREÇÃO HIDRÁULICA |
|   |  |  |   |  |  |
| RS 38.900,00  | RS 33.900,00   | RS 25.900,00   | RS 52.900,00  | RS 35.900,00   | RS 22.900,00   |

**CITY CAR**  
SEMPRE FAZENDO O MELHOR PARA VOCÊ!

Festival das **COROLLAS**

IPVA 2020 PAGO\*

DESCONTOS IMPERDÍVEIS NA LINHA COROLLA

Acompanhe nossas redes sociais!  
Citycar Veículos | citycar.veiculos

| MODELO                   | CAMB | ANO  | KM      | DESCRIÇÃO  | VALOR          |
|--------------------------|------|------|---------|--|----------------|
| AIRCROSS LIVE            | AUT  | 2017 | 42 MIL  | COMPLETO, BRANCO, ÚN. D., REV. NA CSS              | R\$ 49.300,00  |
| KICKS SL 1.6             | AUT  | 2017 | 47 MIL  | COMPLETO, BRANCO, ÚNICO DONO, REVISÕES NA CSS      | R\$ 77.900,00  |
| DUSTER 1.6 4X2           | MAN  | 2015 | 57 MIL  | COMPLETO, BRANCO, ÚNICO DONO                       | R\$ 46.900,00  |
| HILUX Sw4 4X2 SR         | AUT  | 2015 | 69 MIL  | COMPLETO, BRANCO,                                  | R\$ 94.500,00  |
| ETIOS HB X               | MAN  | 2019 | 19 MIL  | COMPLETO, PRETO, REVISÕES NA CSS                   | R\$ 42.900,00  |
| SAVEIRO RB MBVS          | MAN  | 2019 | 27 MIL  | COMPLETO, PRETO                                    | R\$ 42.900,00  |
| JETTA TSI 1.4            | AUT  | 2016 | 47 MIL  | COMPLETO, CINZA, TETO SOLAR                        | R\$ 71.900,00  |
| S10 2.4 LTZ 4X2 CD       | MAN  | 2014 | 134 MIL | COMPLETO, PRATA                                    | R\$ 68.500,00  |
| S10 LS 4X4               | MAN  | 2017 | 58 MIL  | COMPLETO, BRANCO, DIESEL                           | R\$ 98.900,00  |
| CRUZE SEDAN LT 1.4 TURBO | AUT  | 2017 | 46 MIL  | COMPLETO, PRATA, REV. NA CSS                       | R\$ 72.900,00  |
| VOYAGE 1.6L MB5          | MAN  | 2019 | 30 MIL  | COMPLETO, BRANCO                                   | R\$ 45.300,00  |
| SPIN 1.8 LT              | AUT  | 2013 | 62 MIL  | COMPLETO, BRANCO, ÚNICO DONO                       | R\$ 39.800,00  |
| SPIN 1.8 ACTIVE          | AUT  | 2018 | 17 MIL  | COMPLETO, BRANCO, ÚNICO DONO, REVISÕES NA CSS      | R\$ 64.900,00  |
| PRISMA 1.4 ADVANTAGE     | AUT  | 2019 | 15 MIL  | COMPLETO, PRETO, REVISÕES NA CSS                   | R\$ 59.500,00  |
| ONIX JOY 1.0             | MAN  | 2019 | 47 MIL  | COMPLETO, CINZA                                    | R\$ 39.900,00  |
| ONIX JOY 1.0             | MAN  | 2019 | 28 MIL  | COMPLETO, CINZA                                    | R\$ 39.900,00  |
| GOLF COMFORTLINE         | MAN  | 2016 | 16 MIL  | COMPLETO, PRETO                                    | R\$ 62.500,00  |
| UP MOVE TSI 1.0          | MAN  | 2017 | 32 MIL  | COMPLETO, BRANCO, ÚN. D., REV. NA CSS              | R\$ 43.500,00  |
| ECOSPORT SE 1.6          | MAN  | 2017 | 44 MIL  | COMPLETO, PRETO, ÚNICO DONO, REV. NA CSS           | R\$ 57.900,00  |
| SAVEIRO RB MBVS          | MAN  | 2019 | 16 MIL  | COMPLETO, PRETO, REVISÕES NA CSS                   | R\$ 42.900,00  |
| NOVA SAVEIRO RB          | MAN  | 2019 | 30 MIL  | COMPLETO, BRANCO                                   | R\$ 42.900,00  |
| CITY DX                  | AUT  | 2017 | 41 MIL  | COMPLETO, BRANCO, REVISÕES NA CSS, ÚN. D.          | R\$ 61.900,00  |
| FIT DX                   | AUT  | 2017 | 22 MIL  | COMPLETO, PRETO, ÚNICO DONO                        | R\$ 59.900,00  |
| IDEA ESSENCE 1.6         | MAN  | 2015 | 30 MIL  | COMPLETO, BRANCO                                   | R\$ 41.900,00  |
| ETIOS SD X 1.5           | MAN  | 2019 | 74 MIL  | COMPLETO, PRETO                                    | R\$ 49.500,00  |
| HB20S 1.6M COMF          | MAN  | 2018 | 18 MIL  | COMPLETO, PRATA, REVISÕES NA CSS                   | R\$ 51.900,00  |
| HB20S 1.6M COMF          | MAN  | 2018 | 46 MIL  | COMPLETO, PRATA                                    | R\$ 51.900,00  |
| EDGE V6                  | AUT  | 2013 | 111 MIL | COMPLETO, PRATA, GASOL., REVISÕES NA CSS, ÚN. DONO | R\$ 68.900,00  |
| AMAROK CD HIGHLINE 4X4   | AUT  | 2016 | 164 MIL | COMPLETO, PRETO, DIESEL, ÚN. D., REV. NA CSS       | R\$ 115.000,00 |
| KWID ZEN 1.0             | MAN  | 2018 | 22 MIL  | COMPLETO, PRETO                                    | R\$ 34.900,00  |
| KWID ZEN 1.0             | MAN  | 2018 | 31 MIL  | COMPLETO, LARANJA                                  | R\$ 34.900,00  |
| PARTNER 1.6 FURGAO       | MAN  | 2017 | 30 MIL  | COMPLETO, BRANCO                                   | R\$ 42.500,00  |
| COMPASS LIMITED          | AUT  | 2019 | 29 MIL  | COMPLETO, PRETO, DIESEL, ÚN. D., REV. NA CSS       | R\$ 153.900,00 |
| RENEGADE SPORT           | AUT  | 2016 | 95 MIL  | COMPLETO, PRETO, REVISÕES NA CSS                   | R\$ 82.500,00  |
| MARCH 1.0S               | MAN  | 2019 | 31 MIL  | COMPLETO, BRANCO                                   | R\$ 38.900,00  |
| ASX 2.0 CVT              | AUT  | 2016 | 29 MIL  | COMPLETO, MARROM, GASOL., ÚNICO DONO, REV. NA CSS  | R\$ 69.900,00  |
| FLUENCE DYN20A           | AUT  | 2018 | 25 MIL  | COMPLETO, BRANCO, REVISÕES NA CSS                  | R\$ 66.900,00  |

\* válido para linha Corolla

**COROLLA GLI UPPER 1.8**  
COMPLETO  
42 MIL KM  
2018



**COROLLA GLI 1.8**  
COMPLETO  
83 MIL KM  
2013



**COROLLA GLI 1.8**  
COMPLETO  
87 MIL KM  
2017



**COROLLA GLI 1.8**  
COMPLETO  
53 MIL KM  
2017



**IDEA** Adventure 1.8 2014, **STILO** 1.8, 2003, ILI **GUUDTCAR:** Grand Siena **BARBADA:** Ecosport compl., cinza, flex, 4p, 7760, bordô, completo, Attractive 1.4, 14, prata, 2006, 1.6, prata. KL-toda revisada. IVR7C69. ar gelando. R\$ 12.900,00 N5E16. Preço abaixo da Particular. R\$ 38 mil. Tr. ou financio 100%. F: ar-cond., vidros e travas Fipe! Tratar: 9-9836-51 9-9928-5861. 9-9539-8625. elétr., dir. hidr. IVC 3617. 5320.

**PALIO** fire, 2001, **GUUDTCAR:** Doble Adven- F. 3715-2917/9-9995- IJR9E63, azul, 4 Portas, ture Locker 11, verde, ar- 3933. básico, R\$ 6.900,00 ou cond., dir. hidr., vidros e F. 3715-2917/9-9995- financio 100%(sem entra- travas elétr. NWM 3585. da) A/C moto. F: 9-9539- F. 3715-2917/9-9995- 8625. 3933.

**CLIQUE! MAIS OFERTAS**

**SEU CARRO A UMA PASSO DE VOCÊ!**

| CARRO                | ANO  | COR    | PLACA   | OPCIONAIS                           | ENTRADA + 48X | OU À VISTA |
|----------------------|------|--------|---------|-------------------------------------|---------------|------------|
| ETIOS SEDAN PLATINUM | 2017 | BRANCA | IXN6G06 | COURO, AUTOMÁTICO, IPVA 2020PG      | R\$2.900      | R\$44.900  |
| C4 LOUNGE 1.6 THP    | 2015 | BRANCA | IWD3Z78 | COMPLETO, AUTOMÁTICO                | R\$6.900      | R\$ 44.900 |
| 308 ALLURE           | 2015 | BRANCA | FYM6G69 | AUTOMÁTICO, TETO, IPVA 2020 PG      | R\$4.900      | R\$39.900  |
| C4 LOUNGE TENDANCE   | 2015 | BRANCA | IWR5994 | AUTOMÁTICO, COURO, IPVA 2020 PG     | R\$2.900      | R\$39.900  |
| PRISMA LT 1.4        | 2015 | BRANCO | QHR2G85 | COMPLETO, IPVA 2020PG               | R\$4.900      | R\$ 34.900 |
| NEW FIESTA SE 1.6    | 2015 | BRANCO | IVT7551 | COMPLETO, IPVA PG                   | R\$ 4.500     | R\$ 32.900 |
| CLIO AUTENTIQUE 1.0  | 2014 | BRANCO | IUR2C95 | 4 PORTAS, TRAVA ELÉTRICA, IPVA PG   | R\$ 700       | R\$ 15.500 |
| SIENA EL 1.4         | 2013 | PRATA  | ITV6G47 | COMPLETO, IPVA PAGO                 | R\$ 6.900     | R\$ 29.900 |
| C3 1.5 ORIGINE       | 2013 | AZUL   | ITQ8501 | COMPLETO, IPVA 2020 PG, FIPE 29.500 | R\$ 3.900     | R\$ 27.900 |
| IDEA ESSENCE         | 2013 | PRETO  | ITM7E94 | COMPLETO, RODA DE LIGA              | R\$2.500      | R\$ 26.900 |
| CITY DX              | 2012 | PRATA  | ISX9617 | AUTOMÁTICO, COMPLETO IPVA 2020PG    | R\$6.900      | R\$34.900  |
| BRAVO ABSOLUTE       | 2012 | PRATA  | ISN6385 | COMPLETO, AUTOMÁTICO, MULTI.        | SEM ENTRADA   | R\$ 23.900 |
| FIESTA SEDAN 1.6 SE  | 2012 | BRANCO | ISX5533 | COMPLETO, ABS, AIR BAG DUPLO        | R\$4.500      | R\$23.900  |
| PRISMA LS 1.4        | 2012 | PRATA  | IRX4A02 | D.HIDR, T. E., AL., IPVA 2020PG     | SEM ENTRADA   | R\$16.900  |
| SPORTAGE LX          | 2011 | PRETA  | IRU5C94 | COMPLETO, COURO, AUT., IPVA PG      | R\$6.900      | R\$45.900  |
| 207 XR 1.4           | 2011 | CINZA  | MIC7097 | COMPLETO, IPVA PG                   | R\$2.900      | R\$16.900  |
| CELTA LS 1.0         | 2011 | PRATA  | ERS2976 | 2 PORTAS, CJ. ELÉTRICO              | R\$ 3.500     | R\$ 15.900 |
| CRV LX               | 2010 | PRETA  | NRH1A37 | COMPLETO, COURO, AUT., IPVA 2020 PG | R\$4.900      | R\$36.900  |
| FOCUS HATCH          | 2009 | BRANCO | IPU4549 | COMPLETO                            | R\$4.500      | R\$ 20.900 |
| 207 SW XRS 1.4       | 2009 | CINZA  | IPP4556 | COMPLETO,                           | R\$ 2.900     | R\$ 17.900 |
| 207 SW XRS 1.4       | 2009 | PRETO  | IP09785 | COMPLETO                            | R\$1.900      | R\$ 15.900 |
| CORSA CLASSIC 1.0    | 2008 | PRATA  | I0D1J02 | AR QUENTE DES, IPVA 2020 PG         | SEM ENTRADA   | R\$11.500  |
| KA GL 1.0 ROCAM      | 2005 | BRANCO | ILM9757 | BÁSICO, 55.000KM, IPVA PG           | R\$700        | R\$ 8.900  |
| MERIVA               | 2004 | BEGE   | ILM5711 | COMPLETO                            | R\$3.900      | R\$17.900  |
| PALIO EX             | 2001 | AZUL   | IJR9E63 | 4 PORTAS                            | SEM ENTRADA   | R\$6.900   |

JÚLIO DE CASTILHOS 1600, AUTO NÍVEL - FONE: 99539-8625 VALORES PARA PAGAMENTO À VISTA OU FINANCIADOS

**CLIQUE! MAIS OFERTAS**

**FESTIVAL DE SUVs** QUALIDADE VEICULOS

99530.3050 - Beto Teichmann  
99530.3020 - Fernando Beckenkamp

Transferência Grátis para Suv negociada na Qualidade Veículos durante o mês de fevereiro!

|  |  |  |   |   |
|--|--|--|---|---|
| <b>ECOSPORT STORM 4X4 2.0 2019</b><br>Branca, completíssima, top de linha, teto solar, 7 airbags, bancos em couro, faróis xenon<br><b>ÚNICO DONO</b><br>Apenas 17.000 km<br><b>POR APENAS R\$ 87.900,00</b>        | <b>KICS SV PACK PLUS 1.6 CVT 2019</b><br>Branca, completíssima, central multi, bancos couro, câmera ré.<br><b>ÚNICA DONA</b><br>Apenas 24.100 km<br><b>POR APENAS R\$ 84.900,00</b>        | <b>ECOSPORT FREESTYLE 1.5 MT 2019</b><br>Prata, completíssima, piloto automatico, chave tele., central multimídia.<br><b>ÚNICO DONO</b><br>Apenas 7.500 km<br><b>POR APENAS R\$ 73.900,00</b>      | <b>HR-V EX 1.8 CVT 2017</b><br>Branca, completíssima, central multimídia, piloto aut., Paddle shifts.<br><b>ÚNICA DONA</b><br>Apenas 33.700 km<br><b>POR APENAS R\$ 80.900,00</b>                         | <b>RENEGADE SPORT DIESEL 4X4 AT 2.0 2016</b><br>Prata, completíssimo, piloto automatico, telecomandos no volante.<br><b>ÚNICO DONO</b><br>Apenas 48.000 km<br><b>POR APENAS R\$ 88.900,00</b>       |
| <b>CAPTIVA SPORT TOPLINE 2.4 4CC AT 2016</b><br>Branca, completíssima, teto solar, bancos em couro bicolor, central multi, chave tele.<br><b>ÚNICA DONA</b><br>Apenas 46.400 km<br><b>POR APENAS R\$ 72.900,00</b> | <b>SORENTO EX2 2.4 AT 4CC 2015</b><br>Prata, completíssima, bancos couro, ar cond. digital, piloto aut.<br><b>ÚNICO DONO</b><br>Apenas 73.100 km<br><b>POR APENAS R\$ 75.900,00</b>        | <b>DUSTER DYNAMIC 1.6 2014</b><br>Prata, completíssima, comp. de bordo, chave tele, faróis neblina + RLL<br><b>ÚNICO DONO</b><br>Apenas 29.100 km<br><b>POR APENAS R\$ 46.900,00</b>               | <b>SPORTAGE LX 2.0 AT 2013</b><br>Prata, completíssima, telecomandos no volante, RLL 18, chave tele.<br><b>ÚNICO DONO</b><br>Apenas 44.800 km<br><b>POR APENAS R\$ 64.900,00</b>                          | <b>IX35 GL AT 2.0 2012</b><br>Prata, completíssima, bancos em couro, piloto autom., telecomandos volante<br><b>ÚNICO DONO</b><br>Apenas 59.000 km<br><b>POR APENAS R\$ 59.900,00</b>                |
| <b>TORO FREEDOM ROAD 1.8 FLEX AT 2018</b><br>Branca, completíssima, ar digital dual zone, paddle shift, central multimídia.<br><b>ÚNICO DONO</b><br>Apenas 34.000 km<br><b>POR APENAS R\$ 79.900,00</b>            | <b>HB20X STYLE 1.6 AT 2017</b><br>Prata, completíssimo, telecomandos no volante, RLL. FN, chave tele<br><b>ÚNICA DONA</b><br>Apenas 20.000 km<br><b>POR APENAS R\$ 58.900,00</b>           | <b>RANGER LIMITED 2.5 FLEX MT 4X2 2017</b><br>Azul, completíssima, 7 airbags, central multimídia, bancos em couro.<br><b>ÚNICA DONA</b><br>Apenas 19.100 km<br><b>POR APENAS R\$ 94.900,00</b>     | <b>CITY LX 1.5 CVT 2016</b><br>Prata, completíssimo, rádio original, telecomandos no volante, chave tele., em estado de 0 km.<br><b>ÚNICO DONO</b><br>Apenas 38.000 km<br><b>POR APENAS R\$ 58.900,00</b> | <b>VOYAGE EVIDENCE 1.6 MT 2016</b><br>Prata, completíssimo, bancos em couro, telecomandos no volante, versão exclusiva.<br><b>ÚNICO DONO</b><br>Apenas 65.000 km<br><b>POR APENAS R\$ 42.900,00</b> |
| <b>HB20 CONFORT 1.0 2015</b><br>Preto, completíssimo, rádio original, telecomandos no volante, chave tele.<br><b>ÚNICA DONA</b><br>Apenas 67.400 km<br><b>POR APENAS R\$ 36.900,00</b>                             | <b>STRADA WORKING CELEBRATION CD 1.4 2015</b><br>Vermelha, completíssima, rádio original, computador de bordo.<br><b>ÚNICA DONA</b><br>Apenas 53.000 km<br><b>POR APENAS R\$ 48.900,00</b> | <b>NEW FIT LX 1.5 CVT 2015</b><br>Branco, completíssimo, chave tele, rádio original, RLL.<br><b>ÚNICO DONO</b><br>Apenas 45.700 km<br><b>POR APENAS R\$ 55.900,00</b>                              | <b>HB20S PREMIUM 1.6 AT 2015</b><br>Prata, completíssimo, rádio original, telecomando no volante.<br><b>ÚNICO DONO</b><br>Apenas 62.000 km<br><b>POR APENAS R\$ 47.900,00</b>                             | <b>CRUZE SEDAN SEDAN LT 1.8 AT 2015</b><br>Prata, completíssimo, piloto automatico, comp. de bordo, chave tele.<br><b>ÚNICO DONO</b><br>Apenas 51.600 km<br><b>POR APENAS R\$ 59.900,00</b>         |
| <b>CROSSFOX GLI 1.6 2014</b><br>Amarelo, completíssimo, comp. de bordo.<br><b>ÚNICO DONO</b><br>Apenas 64.266 km<br><b>POR APENAS R\$ 41.900,00</b>  | <b>HB20S CONFORT PLUS 1.0 2014</b><br>Branco, completíssima, comp. de bordo, chave tele.<br><b>ÚNICO DONO</b><br>Apenas 56.400 km<br><b>POR APENAS R\$ 38.900,00</b>                       | <b>MEGANE GRAND TOUR 1.6 DYNAMIC 2013</b><br>Prata, completíssima, piloto automático, computador de bordo, chave tele.<br><b>ÚNICO DONO</b><br>Apenas 78.900 km<br><b>POR APENAS R\$ 31.900,00</b> | <b>SAVEIRO TREND G5 CE 1.6 2013</b><br>Branca, completíssima, bancos couro, chave tele, Rll, fn.<br><b>ÚNICO DONO</b><br>Apenas 65.700 km<br><b>POR APENAS R\$ 34.900,00</b>                              | <b>GRAND SIENA ATTRACTIVE 1.4 2013</b><br>Branco, completíssimo, comp. de bordo, chave tele, RLL.<br><b>ÚNICO DONO</b><br>Apenas 65.700 km<br><b>POR APENAS R\$ 34.900,00</b>                       |
| <b>PALIO ATTRACTIVE 1.4 2013</b><br>Branco, completíssimo, computador de bordo, RLL.<br><b>ÚNICO DONO</b><br>Apenas 75.000 km<br><b>POR APENAS R\$ 29.900,00</b>   | <b>CRUZE SEDAN LT 1.8 AT 2012</b><br>Prata, completíssimo, piloto autom., chave telecomando<br><b>ÚNICO DONO</b><br>Apenas 60.400 km<br><b>POR APENAS R\$ 49.900,00</b>                    | <b>CORSA HATCH MAXX 1.4 2011</b><br>Prata, completíssimo, chave telecomando, travas elétricas, RLL.<br><b>ÚNICO DONO</b><br>Apenas 74.200 km<br><b>POR APENAS R\$ 24.900,00</b>                    | <b>130 GLS 2.0 AT 2011</b><br>Preto, completíssimo, pilot aut., comp. de bordo, chave telecomando<br><b>ÚNICO DONO</b><br>Apenas 74.200 km<br><b>POR APENAS R\$ 34.900,00</b>                             | <b>KIA SOUL EX 1.6 2010</b><br>Preto, completíssimo, volante multifunções, chave tele.<br><b>ÚNICO DONO</b><br>Apenas 74.200 km<br><b>POR APENAS R\$ 29.900,00</b>                                  |
| <b>CIVIC LXS 1.8 AT 2007</b><br>Prata, ABS, chave telecomando, direção hidráulica, espelhos elétricos.<br><b>ÚNICO DONO</b><br>Apenas 80.400 km<br><b>POR APENAS R\$ 36.900,00</b>                                 |  |  |   |   |

RUA 28 DE SETEMBRO 1369 3715.4500 ESTOQUE COMPLETO EM WWW.QUALIDADEVEICULOS.COM.BR



**GUDTCAR:** Ecosport 1.6 Freestyle 15 branca, ar-cond., dir. hidr., vidros e travas elétr., bancos couro, ún. dona, 47.000/km. IWG 0727. F. 3715-2917/9-9995-3933.

**GUDTCAR:** Focus SE 1.6 Hatch preto 14, ar-cond., dir. hidr., vidros e travas elétr. IVP 7623. F. 3715-2917/9-9995-3933.

**GUDTCAR:** Ecosport XLT Freestyle 1.6, 09, preta, ar-cond., dir. hidr., vidros e travas elétr. Super inteira! IQD4E91. F. 3715-2917/9-9995-3933.

**2.4 Chevrolet**

**ASTRA** 1.8, MPFI 2000, IPVA 2020 pago, boa mecânica e poucos reparos. MBS 3809. Tratar 9-9901-8608, c/Cristiano.

**CORSA** GL 1.4, 1996, CCX 2046, bordô, trio elétrico, 4 portas, R\$ 5.900,00 à vista. A/C moto. F. 9-9539-8625.

**GUDTCAR:** Cruze LT 15 branco, ar-cond., dir. hidr., vidros e travas elétr., aut. bancos couro. IWU4A75. F. 3715-2917/9-9995-3933.

**GUDTCAR:** Vectra Elegance 10 verm., ar-cond., dir. hidr., vidros e travas elétr., aut. IRF 2994. F. 3715-2917/9-9995-3933.

**GUDTCAR:** Corsa Sedan Premium 1.4, 10, prata, ar-cond., dir. hidr., vidros e travas elétr., ún. dono. IQQ 5351. F. 3715-2917/9-9995-3933.

**CELTA** Life 1.0, 11, prata 2p, conj. elétr., ar-q., des. tras. R\$ 15.900,00 ou R\$ 3.900,00 entr. + 48x. F. 9-9539-8625. ERS 2976.

**MERIVA** 1.8, 04, bege, compl. ILZ 5711. R\$ 17.900,00 ou R\$ 4.300,00 entr. + 48x. F. 9-9539-8625.

**CELTA** Life 03, prata, ar quente, limp., des. tras. R\$ 8.900,00 ou R\$ 1.000,00 entr. + 48x. F. 9-9539-8625. HJY 1307.

**2.5 Volkswagen**

**GOL** Special, 2003, IKY 8619, branco, básico, peq. reparos na pintura. R\$ 5.500,00 financiado 100%. F. 9-9539-8625.

**2.6 Peugeot**

**206**, 1.6, 00, Soleil, 2p, prata, compl. R\$ 6.900,00 ou R\$ 1.000,00 + fin. F. 9-9539-8625. IGB 8139.

**VENDO** Peugeot 307 Sedan 08, completo, bancos de couro, preto. Preço especial. ION 0885. F. 9-9818-2122.

**2.7 Renault**

**VENDO** Renault Scenic, preta, 08, JRN 1042, completa ou troco por veículo de maior valor. Assumo prestação ou pago diferença a vista. Contato fone: 9-9720-0929.

**ESSA** semana! Clio Authentic Sedan, 1.6, 2008, prata, completíssimo, impecável. R\$ 14.900,00. Tr. 9-9568-5742. APM 0314.

**SANDERO** Expression 1.0, 2016, prata, completa. IWW6D96. R\$ 29.000,00, abaixo da Fipe. Fone/whats: 51 9-8925-0282 ou 51 9-9402-1329.

**MEGANE** Sedan RXE 2001 preto, completo, tudo funcionando, couro. R\$ 8.900,00, fin. 100%. F: 9-9539-8625. IJT 8337.

**2.8 Citroën**

**PARTICULAR:** Citroën AirCross GLX 1.6 2013 prata, ITP 6109. R\$ 33.500,00. F. 9-9996-9162, Vanderlei.

**C3** Tendance 1.5 2014 branco, todo revisado, IPVA 2020 pg, bateria e pneus novos, IVL 2610, particular. No dinheiro, fipe c/desconto! Avalia troca de carro menor valor. F. 9-9847-0999.

**2.9 Honda**

**2017**  
SAVEIRO  
CROSS CD

CLIQUE!  
MAIS  
OFERTAS

COMPLETA

**TRADIÇÃO VEÍCULOS**  
FINANCIAMENTO COM TAXAS A PARTIR DE 0,69% AO MÊS  
CONSULTE COM UM DE NOSSOS VENDEDORES

3711.9218  
51.99945.5396 / 99702.7307

JÚLIO DE CASTILHOS, 1170 / SANTA CRUZ / RS

|   |  |  |   |
|---|--|--|---|
| <b>RANGER XLT 3.2</b><br>2019<br>BRANCA/COMPLETÍSSIMA/TOP | <b>HR-V ELX 1.8 CVT</b><br>2016<br>CINZA/COMPLETÍSSIMA/TOP DE LINHA      | <b>MOBI WAY 1.0 FIRE</b><br>2019<br>PRETO/COMPLETO               | <b>SPORTAGE EX 2.0 4X2</b><br>2013<br>BRANCA/COMPLETÍSSIMA/TETO SOLAR |
| <b>NISSAN KICKS 1.6</b><br>2017<br>CINZA/COMPLETÍSSIMA    | <b>PAJERO DAKAR 3.2 DIESEL</b><br>2013<br>BRANCA/COMPLETA/UN. DONO/TURBO | <b>CIVIC LXR 2.0 AUTOMÁT.</b><br>2014<br>CINZA/COMPLETÍSSIMO     | <b>COROLLA ALTIS</b><br>2013<br>PRATA/COMPLETO/AUTOMÁTICO             |
| <b>PUNTO ATTRACTIVE 1.4</b><br>2013<br>BRANCO/COMPLETO    | <b>GRAND SIENA ESSENCE 1.6</b><br>2014<br>VERMELHA/COMPLETA              | <b>ONIX 1.0 LT MT</b><br>2013<br>BRANCO/COMPLETO                 | <b>FIESTA 1.0</b><br>2012<br>PRATA/COMPLETO                           |
| <b>SANDERO EXPRESSION 1.6</b><br>2015<br>CINZA/COMPLETO   | <b>FOCUS HATCH GLX 1.6</b><br>2012<br>PRATA/COMPLETO                     | <b>VECTRA S. EXPRESSION</b><br>2007<br>CINZA/COMPLETO/AUTOMÁTICO | <b>207 HB XR 1.4</b><br>2013<br>AZUL/COMPLETO                         |
| <b>NEW FIESTA SE 1.5</b><br>2014<br>AZUL/COMPLETO         | <b>FIELDER 1.8</b><br>2005<br>PRATA/COMPLETA/AUTOMÁTICA                  | <b>CROSSFOX GII</b><br>2009<br>PRATA/COMPLETO                    | <b>STRADA WORK. 1.4 CD</b><br>2015<br>VERMELHA/COMPLETA/3 PORTAS      |



**LOGAN EXPRESSION 1.6 2014**  
PRATA COMPLETO

**NEW FOCUS SE 1.6 HATCH 2014**  
VERMELHA COMPLETO AUTOMÁTICO BANCO DE COURO

**FIESTA 1.0 2014**  
BRANCA COMPLETO

**LOGAN EXPRESSION 1.0 2012**  
PRATA COMPLETO

|  |   |  |   |
|--|---|--|---|
| <b>FIESTA TRAIL 1.0</b><br>2010<br>VERMELHA/COMPLETO                   | <b>ECOSPORT XLS 1.6</b><br>2004<br>PRATA/COMPLETA                               | <b>SENTRA 2.0 SAUT</b><br>2011<br>CINZA, COMPLETO, IXX-2723                              | <b>CELTA SPIRIT 1.0</b><br>2010<br>PRATA/DIREÇÃO HIDRÁULICA/AR CONDICIONADO |
| <b>COROLLA XEI 1.8</b><br>2003<br>PRETA COMPLETO BCO.COURO AUTOMÁTICO  | <b>COBALT 1.4 LTZ</b><br>2015<br>BRANCO/COMPLETO/ MY LINK                       | <b>PEUGEOT 206 SW 1.4</b><br>2008<br>PRATA COMPLETO                                      | <b>ECOSPORT SUPERCHARGER 1.0</b><br>2004<br>BRANCA/DIR.HID/AR.COND/TRAVA    |
| <b>PALIO WEEK 1.6 TREKK</b><br>2013<br>PRATA IUC6374 COMPLETA          | <b>GOL CITY G4 1.0</b><br>2006<br>BRANCA/DIR. HIDRÁULICA/LIMPADOR E DESEBACADOR | <b>DUSTER 2.0 DYNAMIQUE</b><br>2013<br>PRATA/COMPLETA                                    | <b>PEUGEOT 207 HB</b><br>2013<br>PRETA, COMPLETO, DXX-6310                  |
| <b>ECOSPORT XLT 2.0</b><br>2005<br>PRETA COMPLETA BCO.COURO/KIT MULTL. | <b>LINEA ABSOLT 1.8</b><br>2011<br>PRATA IRW4307 COMPL./DUALOGIG                | <b>ASTRA SD ADVANTEGE 2.0</b><br>2011<br>PRETO PEU5305 COMPLETO                          | <b>SIENA CELEBRATION 1.0</b><br>2010<br>CINZA, AR COND VIDROS EL,XX-1904    |
| <b>FORD KA FLEX 2P 1.0</b><br>2011<br>PRETO BÁSICO IXX3571             | <b>ONIX LT 1.0</b><br>2014<br>PRATA COMPLETO                                    | <b>FREELANDER 2 SE 16</b><br>2007<br>CINZA, 4X4, COMPL., GPS, B. COURO, RLL 22"/FAV 7373 | <b>ECOSPORT XLT 2.0 MAN</b><br>2006<br>PRATA, COMPLETO, JXX-9351            |
|  |   |  | <b>UNO WAY 1.0</b><br>2014<br>PRATA, COMPLETO, IXX-1615                     |
|  |   |  | <b>MEGANE GRANDTOUR 2.0</b><br>2011<br>PRATA, COMPL., COURO, AUT. IXX-1989  |
|  |   |  | <b>OMEGA CD 3.6 V6</b><br>2005<br>PRETA/COMPLETO/AUTO/BCO.COURO             |
|  |   |  | <b>CORSA WIND SEDAN 1.0</b><br>2001<br>AZUL/DESEBACADOR                     |



ECOSPORT FREESTYLE 1.6  
2014  
R\$ 46.900,00

LOUCURA DE OFERTAS

TRASFERÊNCIA GRÁTIS



CLIQUE! MAIS OFERTAS

COMPLETÍSSIMA COURO

RUA 28 DE SETEMBRO, 1351 SANTA CRUZ DO SUL -RS

CONFIRA MAIS 20 OFERTAS EM

WWW.SANTACRUZMULTIMARCAS.COM.BR

51.3056-4002

PLANTÃO: 51.99327-2544 AOS SÁBADOS ABERTO ATÉ ÀS 15H

|   |   |  |  |   |  |  |   |
|---|---|--|--|---|--|--|---|
| <b>ORCH DYNAMIC 1.6   2018</b><br>R\$ 65.900,00<br>UNICO DONO   | <b>VERSA SL 1.6   2016</b><br>R\$ 44.900,00<br>2º DONO 48 MIL KM                                      | <b>TUCSON GLS 2.0   2016</b><br>R\$ 52.900,00<br>UNICO DONO 50 MIL KM  | <b>NEW FIT LX 1.5   2015</b><br>R\$ 47.900,00<br>UNICO DONO  | <b>FIAT CROSSTOUR AUTOMÁTICO   2015</b><br>R\$ 54.900,00<br>UNICO DONO 52 MIL KM                            | <b>FOX TREND 1.6   2014</b><br>R\$ 34.900,00   | <b>SANDERO EXPRESSION 1.6   2014</b><br>R\$ 29.900,00<br>2º DONO 44 MIL KM | <b>H20 COMFORT PLUS   2014</b><br>R\$ 35.900,00<br>2º DONO 64 MIL KM                            |
| <b>BRANCA   COMPLETÍSSIMA   MEDIA NAV</b><br><b>DUSTER TECH ROAD   2014</b><br>R\$ 43.900,00<br>2º DONO | <b>BRANCO   COMPLETÍSSIMO</b><br><b>SPACEFOX TREND 1.6   2014</b><br>R\$ 34.900,00<br>AUTOMÁTICA      | <b>BRANCO   COMPLETÍSSIMA   AUTOMÁTICA</b><br><b>GRAND SIENA SUBLIME 1.6   2013</b><br>R\$ 34.900,00<br>2º DONO AUTOMÁTICA | <b>BRANCO   COMPLETÍSSIMO</b><br><b>SANDERO AUTHENTIQUE 1.0   2013</b><br>R\$ 24.900,00<br>2º DONO | <b>PRATA   COMPLETÍSSIMO   COURO</b><br><b>SIENA EL 1.4   2012</b><br>R\$ 28.900,00<br>UNICO DONO 47 MIL KM | <b>BRANCO   COMPLETO   EXCELENTE ESTADO</b><br><b>PALIO WEEK ADVENTURE 1.8   2012</b><br>R\$ 35.900,00 | <b>BORDO   COMPLETO</b><br><b>VOYAGE 1.0 TREND   2011</b><br>R\$ 24.900,00 | <b>BRANCO   COMPLETO</b><br><b>C3 GLX 1.4   2011</b><br>R\$ 23.900,00                           |
| <b>BRANCA   COMPLETÍSSIMA   MEDIA NAV</b><br><b>CELTA LIFE 1.0   2011</b><br>R\$ 17.500,00              | <b>PRATA   COMPLETÍSSIMA   AIR BAG   ABS</b><br><b>ECOSPORT FREESTYLE 1.6   2011</b><br>R\$ 36.900,00 | <b>BRANCO   COMPLETÍSSIMO   COURO</b><br><b>307 PRESENCE PACK 1.6   2010</b><br>R\$ 25.900,00                              | <b>BRANCO   COMPLETO (-VE)</b><br><b>SOUL EX 1.6   2010</b><br>R\$ 32.900,00                       | <b>CINZA   COMPLETO</b><br><b>FIESTA HATCH 1.6   2010</b><br>R\$ 23.900,00                                  | <b>BRANCA   COMPLETÍSSIMA   AUTOMÁTICA</b><br><b>FIESTA TRAIL 1.0   2010</b><br>R\$ 22.900,00          | <b>PRETO   COMPLETO</b><br><b>GOL 64 1.0 4P   2008</b><br>R\$ 18.900,00    | <b>BRANCO   COMPLETO   COURO   ABS</b><br><b>ECOSPORT FREESTYLE 1.6   2007</b><br>R\$ 26.900,00 |
| <b>PRETO   DIR. HID.   VIDROS E TRAVA ELET.   ALARME</b>  | <b>PRATA   COMPLETÍSSIMA "EXCELENTE ESTADO"</b>   | <b>PRETO   COMPLETÍSSIMO   TETO SOLAR   COURO</b>  | <b>VERMELHO   COMPLETÍSSIMO   IRRL   AIR BAG</b>   | <b>PRETO   COMPLETO   RLL</b>   | <b>PRATA   COMPLETO   RLL</b>  | <b>CINZA   COMPLETO</b>  | <b>PRETA   COMPLETA   HARBIDE</b>   |

**CLIQUE! MAIS OFERTAS**

**KMW VEÍCULOS**

RUA SÃO JOSÉ, 1623  
Fone: (51) 2109-6300  
www.kmwveiculos.com.br

**2015 AUDI Q3 2.0 TFSI**  
TETO SOLAR, BANCO CARAMELO, MULTIMÍDIA, CAMERA DE RÉ.

|  |  |  |  |
|--|--|--|--|
| <b>2019</b><br>COROLLA GLI 1.8 CVT<br>COMPLETO, BAG/ABS, 4.000 KM, MULTIMÍDIA. | <b>2017</b><br>910 CD LS 2.8 TURBO DIESEL<br>4X4, COMPLETA, AIR BAG/ABS.           | <b>2017</b><br>TRAILBLAZER 2.8 CTDI LTZ<br>AUTOMÁTICA, 7 LUGARES B. COURO, MULTIMÍDIA. | <b>2016</b><br>GRAND SIENA ATTRACTIVE 1.4<br>FLEX, COMPLETO.                       |
| <b>2015</b><br>HILUX CD 4X4 3.0 TURBO DIESEL<br>COMPLETA.                      | <b>2014</b><br>STRADA WORKING CD 1.4<br>COMPLETA.                                  | <b>2014</b><br>IX 35 2.0 AUTOMÁTICO<br>COMPLETO, B. COURO, BAG/ABS, RODAS ESPORTIVAS.  | <b>2014</b><br>CIVIC LXS 1.8<br>COMPLETO, BAG/ABS, B. COURO, RODAS ESPORTIVAS.     |
| <b>2013</b><br>PARATI 1.6 FLEX<br>COMPLETA, RODAS ESPORTIVAS.                  | <b>2013</b><br>MONTANA SPORT 1.4 FLEX<br>COMPLETA, RODAS ESPORTIVAS.               | <b>2013</b><br>DOBLO ATTRACTIVE 1.4 FLEX<br>COMPLETA, 6 LUGARES.                       | <b>2012</b><br>GOL 1.6 4 PORTAS<br>COMPLETO.                                       |
| <b>2012</b><br>UNO WAY 1.4 CELEBRATION 4P<br>COMPLETO, SOM.                    | <b>2010</b><br>STRADA ADV. CE 1.8 LOCKER<br>COMPLETA, SOM, RODAS ESP., ÚNICO DONO. | <b>2009</b><br>PALIO ELX 1.4 FLEX<br>COMPLETO.   | <b>2009</b><br>PAJERO T4 4X4 2.0 FLEX<br>COMPLETA, AIR BAG, SOM, RODAS ESPORTIVAS. |
| <b>2008</b><br>PUNTO ELX 1.4 FLEX<br>COMPLETO.                                 | <b>2007</b><br>POLO HATCH 1.6 FLEX<br>DIREÇÃO HIDRÚLICA, AR CONDICIONADO.          | <b>2006</b><br>ECOSPORT XLT 1.6 FLEX<br>COMPLETA, SOM ORIGINAL, RODAS ESPORTIVAS.      | <b>2003</b><br>COROLLA SEG1.8 WTI<br>COMPLETO, BAG/ABS, RLL, AR DIGITAL, B. COURO. |

**PLANTÃO:**  
99995-1849 / 99602-0789 / 99725-9594

**CITY EXL 2015** autom., cvt, preto, top linha, com 46.000/km, ar digital, bancos em couro, comandos na direção, câmara de ré, pneus novos, IPVA 2020 pago. R\$ 53.900,00. PCA7H20. Tr. 9-9701-5881.

**GUDTCAR:** Civic LXS 14 branco, mec., ar-cond., dir. hidr., vidros e travas elétr. IUC 1037. F. 3715-2917/9-9995-3933.

**2.10 Toyota**  
**GUDTCAR:** Etios 16 Sedan branco, ar-cond., dir. hidr., vidros e travas elétr. IXG 5425. F. 3715-2917/9-9995-3933.

**2.15 Caminhonetes**  
**D20** cabine dupla, 6 passageiros, 88, preta, turbo diesel. IBR 2890. Tr. 9-9858-9443, Luiz.

**2.17 Motos/Ciclomotóres**  
**SUZUKI** 2008, 125cc, original, 2º dono, mec., seminova, completa, ótimo preço c/1 entrada, restante parcelado direto comigo (proprietário). 9-9918-3681.

**2.19 Consórcios**

**NÃO** pague juros, proveite a promoção do Consórcio Fácil Spengler. Carta Créd. R\$ 85 mil em 84x R\$ 979,04, p/veic. novos e seminovos todas marcas. F/Whats. 3715-7046, 9-9573-8867.

**2.20 Importados/Outras marcas**

**VENDO** Audi A3 1.6, 01, completo, bancos de couro, 102.000/km. Ac. moto 125 até R\$ 6.000,00. LNL 8630. Fone/whats: 9-9903-7688.

**3 Serviços**  
**CÍLIOS:** extensão de cílios fio a fio, R\$ 120,00 e, volume brasileiro, R\$ 140,00. Agendamentos c/ Pamela 9-9789-7107, ac. cartões.

**3.1 Serviços profissionais**

**M.DIEHL** Serviços. Podas normais e de disco. Roçadas e limpeza em terrenos e chácaras com recolhimento de galhos e entulhos. Jardinagem em geral. Lavagem de telhados, muros, calçadas e grades. Fone/Whats 9-9835-7333.

**SPLIT:** 9 mil btus R\$ 1.300,00; 12 mil btus R\$ 1.450,00; 12 mil btus R\$ 1.600,00. Aparelhos quente e frio, já instalados, c/garantia. Instalação e manutenção em geral. Fernando 51 9-9948-1800. Consulte parcelamento.

**SOU** Regina, possuo curso de cuidadora e ofereço este serviço, tenho disponibilidade em todos os horários. F. 21 9-8401-6074.

**JOÃO** Paz. Serviços, construções e reformas em geral. F. 9-9860-4575, c/ João; 9-9798-6626, c/ Marcelo.

**LIMPEZA DE FOSSAS • DESENTUPIDORA CONESUL, segurança no serviço e destinação.**

**PROMOÇÃO:**  
**ATÉ 3M³ POR R\$ 330,00\***

**(51) 2107.2107**

\*Señal de preço. Promoção por tempo limitado.

**PEQUENOS Reparos.** Serviços carpintaria, marcenaria, pedreiro, eletricidade e hidráulica. Construção e reformas. Orç. s/compromisso. Tr. 51 9-9803-3200.

**PRESTADORA** de serviços Limberger. Trabalhamos com jardinagem em geral, podas, construções e reformas, pinturas, serviços de lava-jato e remoção de entulhos e fretes. Orçamento gratuito. Tr. 9-9584-5493 e 9-9393-2394.

**JR Terraplanagem:** serviços de Minicarregadeira, Miniescavadeira e Retroescavadeira: escavações, perfuração de estacas, venda de areia, brita, argila, aterro, cascalho e terra preta. F. 51 9-9725-8672.

## Empregos

**4.4 Outras funções**

**PRECISAM-SE:** dois chapistas (fem. e masc.), c/experiência. Horário: das 17h à meia-noite. Tr. 9-9621-7331, após às 13h. Trazer currículo.

**CONTRATAM-SE:** vendedoras no ramo de confecção, para revender roupas consignadas. Fone: 9-8044-6073.

**ESTAMOS** selecionando conferente, ramo alimentos, limpeza. Interessados enviar currículo com pretensão salarial e experiência para: curriculocontratacao@gmail.com

**BUSCANDO** oportunidades no mercado de trabalho? Entre em contato conosco, estamos com diversas vagas disponíveis, acesse o site www.rhcidade.com.br. Há vagas sem custo aos candidatos, informe-se no RH Cidade. Analista contábil/fiscal, analista de atendimento, analista financeiro, assistente abastecimento de caminhões, assistente de açougue, assistente de contabilidade, atendente de call center, atendente de farmácia, auxiliar de compras (2), auxiliar de cozinha (2), auxiliar de limpeza, auxiliar de logística, auxiliar de marcenaria, camareira, consultor de vendas, consultora de pós vendas, consultora de projetos, coordenador de controle de qualidade, coordenador pedagógico, eletricitista e aux téc. industrial, estagiária, garçom, gestor, jardineiro, mecânico de refrigeração, mecânico diesel, menor aprendiz, montador, motorista/vendedor, operador de caixa, operador de máquinas, programador PHP, promotora/diulgadora, representante comercial (5), vendedor, vendedor externo (portaporta), vendedor técnico agrícola, vendedor(a) comercial, vendedor(a) externo, vendedor(a) Lóreal profissional, vendedora (5). Endereço: rua Marechal Floriano 638, Comercial Tipuanas, sala 15. Horário de atendimento: 08h às 18h. E você pode nos contatar pelos fones 51 3056-3077, 51 3053-0559, 51 9-9784-6916 ou 51 9-9965-1408.

**LUSA Bike:** vende e troca bicicletas novas e usadas. Corredor Soder 35, próx. à Unisc. Ac. vários cartões. F. 3717-3542 e 9-9956-5006.

**VENDO** mercado e açougue central, açougue e equipamentos do mercado seminovos. Ótima clientela. R\$ 110 mil. F. 9-9962-4710.

**DISTRIBUIDORA de congelados: vende carteira de clientes, contato de fornecedores exclusivos, equipamentos e estoque.** Tr. 51 9-9903-5789.

**TÁXI.** Alugo ou vendo. Fone: 9-9655-7283.

**VENDE-SE** mercado e açougue central, ponto tradicional, ótima clientela, há muitos anos no mercado. Tr. 9-9600-0687 e 3715-2709.

**OPORTUNIDADE!** Por motivo de aposentadoria, vende-se farmácia matriz com 35 anos de tradição e filial, com mais de 20 anos. As duas possuem Programa Farmácia Popular. Mais informações fone: 51 9-9817-2806.

**COMPRO para preservar: terras com cascata ou árvores gigantes, Jabuticabeiras, árvores/palmeiras grandes, butiazeiros, figueiras, bromélias. Antiquidades: biblias, fotos, moedas, objetos indígenas etc.** Enviar fotos por whatsapp 9-9997-1551.

**4.5 Empregados que se oferecem**

**OFEREÇO-ME:** cuidadora, limpezas em geral, disp. hor. e finais/semana, c/exp. F. 9-9772-7871.

## Diversos

**5.1 Negócios/Oportunidades**

**LUSA Bike:** vende e troca bicicletas novas e usadas. Corredor Soder 35, próx. à Unisc. Ac. vários cartões. F. 3717-3542 e 9-9956-5006.

**VENDO** mercado e açougue central, açougue e equipamentos do mercado seminovos. Ótima clientela. R\$ 110 mil. F. 9-9962-4710.

**DISTRIBUIDORA de congelados: vende carteira de clientes, contato de fornecedores exclusivos, equipamentos e estoque.** Tr. 51 9-9903-5789.

**TÁXI.** Alugo ou vendo. Fone: 9-9655-7283.

**VENDE-SE** mercado e açougue central, ponto tradicional, ótima clientela, há muitos anos no mercado. Tr. 9-9600-0687 e 3715-2709.

**OPORTUNIDADE!** Por motivo de aposentadoria, vende-se farmácia matriz com 35 anos de tradição e filial, com mais de 20 anos. As duas possuem Programa Farmácia Popular. Mais informações fone: 51 9-9817-2806.

**COMPRO para preservar: terras com cascata ou árvores gigantes, Jabuticabeiras, árvores/palmeiras grandes, butiazeiros, figueiras, bromélias. Antiquidades: biblias, fotos, moedas, objetos indígenas etc.** Enviar fotos por whatsapp 9-9997-1551.

**5.3 Eletrodomésticos/Móveis**

**VENDO** fogão de balcão Brastemp, 4 bocas, novo. Motivo: mudança. R\$ 320,00. \* Geladeira peq. Electrolux Frost Free, R\$ 680,00. F. 9-9850-4142.

**VENDE-SE** cama hospitalar, seminova (3 meses de uso). Preço especial. Tratar, fone 51 9-9841-9793.

**VENDE-SE** bate-deira planetária 12lt, seminova (6 meses de uso); processador de alimentos, (6 meses de uso); impressoras fiscais; armário de crescimento (novo). Tratar, fone 51 9-9841-9793.

**5.4 TV / Vídeo**

**VENDA** de antenas de todos os tipos: novas, usadas, digitais e HD. Orç. grátis. Servindo c/eficiência há mais de 20 anos. Alexandre 9-9848-3730.

**5.5 Som/Instrumentos musicais**

**VENDO** instrumentos musicais: bateria RNW, semi profissional, completa. Violão Benson. Contrabaixo IOX. Caixa amplificadora Voxstorm PSG. Rua Ernesto Stahler, 193. B. Pedreira. F. 9-9648-2910

**5.7 Máquinas/Equipamentos**

**COMPRO** máquina para fazer sorvetes, usada, não de sorvete expresso. F. 9-9833-6061.

**VENDEM-SE** 5 empilhadeiras usadas, em perfeitas condições, marca Vale, capacidade 2.500kg. Tr. 9-9995-3004 ou 9-9995-2754.

**5.8 Materiais de Construção**

**TUBOS** e lajes de concreto para calçada. Tubocret, Rua 28 de Setembro 1917, atrás do Maxi. F. 3713-3550.

**SONHOLAR** Mat. de Construção: kit casa completa, você escolhe o tamanho e modelo da sua casa. Faça seu orçamento e não esqueça: antes de fechar qualquer negócio, converse com a equipe da Sonholar. Rua Barrão do Arroio Grande 645. F. 3711-1560 e 9-9524-7286, orçamento Whats.

**5.12 Animais e Veterinários**

**GATINHOS** Persas, 1 fêmea e 1 macho, Mini Linguinhas, Shihtzu. Fone/whats 9-9674-5039.

**EXÓTICOS:** lindos gatinhos da raça disponíveis. F: 9-9956-7779.

**VENDEM-SE** filhotes de Pastor Alemão. Aceita-se cartão. F. 55 9-9972-5351.

**5.14 Cursos/Concursos**

**PILOTO de avião: grupo de estudos, aulas iniciando dia 6/3. Informe-se! Fone/whats: 3711-2490. Aeroclube de Santa Cruz do Sul.**

**5.15 Turismo**

**RIVERA** todas as quintas e sábados; Cataratas do Iguaçu, 18 a 21/4, R\$ 460,00; Maria Fumaça, Epopeia Italiana e vinícolas, 24/5, R\$ 180,00. Tr. 9-9689-8140.

**ÚLTIMOS dias para viajar para Portugal em grupo, com preços de 2019. Solicite programa detalhado. Reserve já whats: 51 9-9655-3712, Pantur Turismo.**

**VIAGENS** Gelsdorf Turismo: 27/2 a 1º/3, Gramado c/3 pernites, Hotel Serra Nevada; 5 a 9/4, Piratuba; 16 a 23/5, grupo aéreo Porto de Galinhas; 26 a 30/7, Piratuba; 23 a 27/8, Termas de Itá; 25 a 29/10; Termas de Iraí. 3743-1248 ou 9-8646-1248.

**BARTZ** Tur viagem e pass., c/Micro 27 lug., Mercedes/Corolla. Viagens p/praias e clínicas em POA. F. 3053-0050 e 9-9995-1488. E-mail: bartz@viavale.com.br

**RAHMEIER:** Termas Machadinho 16 a 19/3; Termas Jurema 29/3 a 4/4. Fone 3715-4914 e 9-8169-6257.

**5.16 Recados**

**PROCURA-SE** uma companheira entre 45 e 60 anos, preferência por mulata. Não precisa ter casa, pois tenho casa própria, toda mobiliada. Solteiro. F. 9-9708-8149.

**5.17 Acompanhantes**

**IMPERDÍVEL!** Não perca mais tempo, tudo que você procura encontrará aqui. Das 8h30 até as 20h30 local climatizado. F. 51 9-9911-7907.

**NOVIDADE:** Para um momento de prazer c/oral gostoso. Tenho loc. próprio e clim. Diariamente, a partir das 6hrs (manhã). Sábados e domingos também. Me ligue 51 9-9516-8723.

**5.23 Outros**

**SILVIA.** Coloco cartas indianas e ciganas, tarô do amor e baralho espanhol. Trabalhos espirituais, amor, saúde, dinheiro. Consulta R\$ 50,00. Passe c/reiki R\$ 40,00. Local central, somente à tarde. Marcar hora c/Silvia 51 9-9813-8073 Vivo e 55 9-9602-0223 Vivo.



## ABRIGO AMIGOS DO PEITO!

Estamos com uma dívida grande na Agro Sandri, em remédios e alimentação que tivemos que comprar para os diversos animais que foram largados no Abrigo e **NÃO TEMOS COMO PAGAR.**

**DOAÇÕES DE QUALQUER QUANTIA SÃO BEM VINDAS!**

A dívida pode ser abatida na Agro Sandri na Rua Ernesto Alves 688 ou Depósito na Cx Econômica Federal Ag. 3141, conta poupança 5848-0 (nome de Carmem)

**Ajude-nos a continuar o nosso trabalho de resgate e cuidado aos animais abandonados!**

## AJUDE CAVALO DE LATA

**ASSOCIAÇÃO CAVALO DE LATA**  
Cooperativa Sicredi  
AG: 0156 CONTA: 17105-9  
GNPJ: 28.132.831/0001-36



**CAVALO DE LATA**

(51) 99993.1805 ou (51) 99682.5108  
/CavalosLata ong.cavalodelata@gmail.com



## CONTADOR

**REQUISITOS:**

- Experiência nas rotinas contábeis e fiscais
- Conhecimento em Excel intermediário
- Pró-atividade, idoneidade, empatia e flexibilidade
- Habilidade no trabalho em equipe
- Habilidade no atendimento a clientes
- Habilidade e bom relacionamento interpessoal
- Cooperativo, prestativo, organizado e ético
- Comprometimento e excelência profissional

**DIFERENCIAIS:**

- Conhecimento do sistema contábil PROSOFT ou similar
- Já ter atuado em EMPRESA CONTÁBIL

**A EMPRESA OFERECE:**

- Unimed c/TP • Uniodonto
- Cartão Alimentação • Seguro De Vida

Enviar Currículo com pretensão salarial para: [recrutamentocontador.2020@gmail.com](mailto:recrutamentocontador.2020@gmail.com)



A certeza de um bom negócio!

# Um *jornal* se faz à luz dos *fatos*.

V0888



Ir atrás da verdade é o *papel do jornal*.  
E seu também.

**SINDIJORE**   
Sindicato das Empresas Proprietárias de  
Jornais e Revistas no Estado do Rio Grande do Sul

Leia, anuncie, prestigie. 



# ESTAÇÃO VERÃO 2020

*O verão está chegando e com  
ele muita música boa e esporte.*

*De 26/01 a 01/03*

*Na UNISC, Sesi e na Praça Getúlio Vargas*

|            |                        |              |  |
|------------|------------------------|--------------|--|
| <b>SÁB</b> | <b>15 de fevereiro</b> | <b>13h</b>   | <b>Vôlei de duplas na areia - Sesi</b>   |
| <b>DOM</b> | <b>16 de fevereiro</b> | <b>17h30</b> | <b>Grande show com Claus &amp; Vanessa<br/>e Grupo Sem Abuso na Praça<br/>Getúlio Vargas</b>   |
| <b>DOM</b> | <b>01 de março</b>     | <b>8h</b>    | <b>Pedal Volta às aulas - Ciclovía da<br/>Av. Paul Harris até a Casa da Gazeta,<br/>no Parque da Oktober. Sorteio de<br/>uma bicicleta entre os participantes.</b> |

*Participação nas atividades na Unisc mediante 1kg de alimento não perecível ou/e 1 litro  
de leite longa vida e para participação do Pedal Volta às Aulas mediante doação de material escolar.*

*Premiação esportes na Unisc e no Sesi: Medalhas para 1°, 2° e 3° lugares.  
Informações, regulamentos e inscrições em: [eventosesportivos.gaz.com.br](http://eventosesportivos.gaz.com.br)  
Em caso de chuva o evento será transferido para o final da programação.*

Patrocínio



Promoção



Apoio

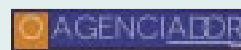

## DR DANIEL PURPER

### Clínica odontológica é referência em tratamentos dentários e faciais

Um espaço que agrega o que há de mais moderno em tratamentos estéticos, tanto dentários quanto faciais. É o que os pacientes encontram no consultório do Dr. Daniel Purper (CRO 14002), dentista especialista em dentística restauradora, endodontia e harmonização orofacial. Com 17 anos de atuação em Santa Cruz do Sul, Purper é referência no segmento da odontologia clínica, terapêutica, preventiva e estética. Entre os principais serviços prestados pelo profissional estão restaurações, tratamento de canal, próteses, lentes de contato cerâmicas e cirurgia.

Membro da Sociedade Brasileira de Toxina Botulínica e Implantes Faciais, Purper realiza procedimentos estéticos com toxina botulínica, preenchedores, liftings, bichectomia, biofotomodulação, entre outros. “O objetivo é devolver ao paciente condições de saúde e bem-estar, dentes saudáveis e belos, assim como uma face jovem e feliz”, afirma. O consultório está localizado na Rua Borges de Medeiros, nº 300, sala 903. O telefone para contato é (51) 3719 2799, ou Whatsapp (51) 99473 4346.

Divulgação/GS



## ORTOWEB

### Loja virtual oferece entrega gratuita em Santa Cruz

Com uma logística capacitada para atender todo o território nacional, a loja OrtoWeb está localizada em Santa Cruz do Sul e oferece excelentes produtos de grandes marcas líderes no mercado de ortopédicos, hospitalares e fitness. Para pedidos no município, a empresa disponibiliza entrega gratuita e a comodidade de levar itens diversos aos clientes que tiverem dificuldade na escolha pelo site. A loja virtual conta com uma infinidade de modelos de andadores, muletas, botas ortopédicas, cadeira de rodas, cadeira de banho, camas hospitalares, entre outros produtos de convalescença, além de roupas esportivas. A lista pode ser conferida pelo site [www.lojaortoweb.com.br](http://www.lojaortoweb.com.br). A empresa está localizada na Rua do Riacho, nº 60. Os telefones para contato são (51) 3902 5502 ou (51) 99976 9531. O e-mail é [contato@lojaortoweb.com.br](mailto:contato@lojaortoweb.com.br)



## TURMA DO PÉ PEQUENO

### Escolinha completa duas décadas em Santa Cruz do Sul

Há 20 anos, a Escolinha Turma do Pé Pequeno se tornava realidade em Santa Cruz do Sul. Localizada no Bairro Universitário, a instituição atende crianças de 4 meses a 5 anos e 11 meses, com turmas de berçário, maternal e jardim, oferecendo também a opção de diária.

Com um quadro de profissionais competentes e apaixonados por cuidar da educação dos pequenos, além dos monitores, a Pé Pequeno conta com dentista, psicóloga e nutricionista. Outro diferencial são as aulas de música, in-

glês e educação física entre as atividades propostas. “Buscamos incentivar as crianças a criar, brincar e desenvolver suas habilidades dentro do meio em que convivem. Ao mesmo tempo, trabalhamos com amor para a formação de indivíduos críticos e participativos”, afirma a proprietária Angela Regina Silva.

A escola está na Rua Dr. Adalberto Wilke, nº40. Os telefones para contato são 3715 4258 e 99901 2691, e a página do Facebook é @turmadopequeno.

Divulgação/GS



- WIRELESS FREE
- MANOBRISTA
- ROOM SERVICE 24 HORAS
- LAVANDERIA
- SALA DE GINÁSTICA
- SALA DE JOGOS
- COFRE NOS APARTAMENTOS
- GARAGEM (verificar tarifa)

Rua Dr. José Montauray, 20 - Porto Alegre-RS – Brasil  
 Fone/Fax: (51) 3212.5488 / 3224.2246  
 e-mail: [reservas@cityhotel.com.br](mailto:reservas@cityhotel.com.br) – site: [www.cityhotelpoa.com](http://www.cityhotelpoa.com)

